STRANGE

235 bis

SEMIC FRANCE
20, rue de Billancourt
92103 - Boulogne-Billancourt
Rédaction - Administration:
Semic France: 6, rue Emile-Zola
69288 LYON Cedex 02
CCP LYON 424-87 E

SOMMAIRE:

P. 3 — LES GARDIENS DE LA GALAXIE
P. 21 — LE CAVALIER FANTOME
P. 44 — LES VENGEURS
P. 65 — MARVEL de A à Z
P. 72 — LES PIONNIERS DE L'IMPOSSIBLE

© 1975 - 1972 - 1975 - Marvel Entertainment Group Inc.
© 1999 Semic France. Tous droits réservés. Les personnages de ce numéro et leurs caractères distinctifs sont la propriété du Marvel Entertainment Group Inc. et cette publication est sous licence du Marvel Entertainment Group Inc.

MARVEL

SPECIAL ORIGINES

ISSN 0395 - 3698

Strange™

STAN LEE présente:

LES SUPER-HEROS de A à Z

N° 235 HORS SERIE JUILLET 1989 14,00 F.r. SUISSE: 4,20 F.S.

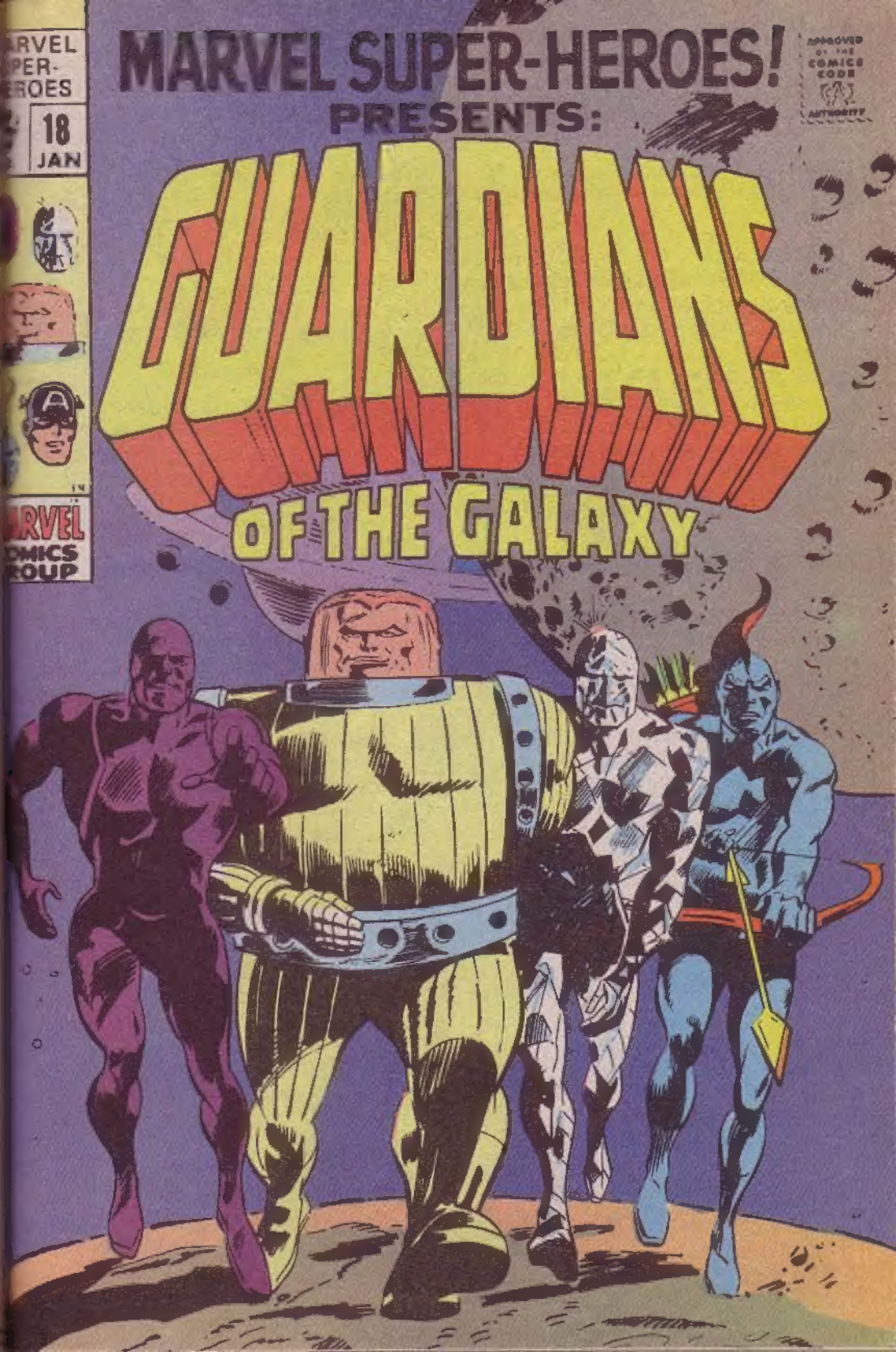
MARVEL SUPER-HEROES!
PRESENTS:
GUARDIANS
OF THE GALAXY
APPROVED BY THE COMICS CODE AUTHORITY
18
JAN
MARVEL COMICS GROUP

EXTRATERRESTRES ... DEMONS ...
DES ETRES VENUS D'AILLEURS

Dans ce numéro, vous allez découvrir, ou redécouvrir, des héros que les premiers lecteurs de TITANS connaissent bien.

Tout d'abord, les GARDIENS DE LA GALAXIE, un assemblage hétéroclite groupant les survivants de différentes planètes détruites par les frères de Badoon: Charlie 27, le colosse de Jupiter, Martinex, l'homme de cristal de Pluton, Yondu, un humanoïde de Centaure IV, et Vance Astro, seul terrien, premier voyageur interplanétaire, auxquels se joignirent par la suite, Icarus, d'Acturus IV et Nikki, de Mercure.

Cet épisode fut publié aux Etats-Unis dans Marvel Super-Heroes 18, de janvier 1975 et, en France, dans TITANS 5 de novembre 1976. Deux mois auparavant, dans TITANS n. 4, de septembre 1976, une autre équipe, tout aussi fantastique, avait fait une entrée fracassante. Il s'agissait des CHAMPIONS, regroupant Angel, Iceberg, Hercule, la Veuve Noire et... le Cavalier Fantôme! Ce qui nous ramène à ce STRANGE SPECIAL ORIGINES, puisque nous vous présentons l'épisode contenant les origines et la première apparition du motard démoniaque, à savoir: MARVEL SPOTLIGHT ON... n. 5, datant d'août 1972.

Vous allez y apprendre comment Johnny Blaze, pour sauver son père adoptif, vendit son âme au diable. Ce que l'histoire ne vous dit pas, c'est qu'en fait, avant l'exorcisme de Roxane, Méphisto a réussi à implanter en Johnny, l'essence du démon Zarathos et c'est elle qui, à la tombée de la nuit, le transforme en spectre flamboyant. Par la suite, Blaze réussira à contrôler sa métamorphose jusqu'au jour où il parviendra à se libérer du démon qui l'habite.

"Encore un épisode des Vengeurs!" direz-vous. Oui, mais celui-ci est historique à plus d'un titre! Tout d'abord, il s'agit de AVENGERS n. 16, datant de mai 1965; il est réalisé par Stan Lee et Jack Kirby et on y voit trois membres fondateurs: Iron Man, Giant-Man et la Guêpe, quitter l'équipe pour être remplacés par trois super-vilains qui semblent vouloir s'acheter une bonne conduite: Oeil de Faucon, Vif Argent et la Sorcière Rouge. Replacez-vous dans le contexte de l'époque. Magnéto et ses mauvais mutants venaient d'en découdre avec les X-Men, Oeil de Faucon était amoureux d'une espionne, la Veuve Noire. Pour un coup de théâtre, c'était vraiment un coup de théâtre!

STAN LEE PRÉSENTE

LES GARDIENS DE LA GALAXIE

PREMIER ÉPISODE.

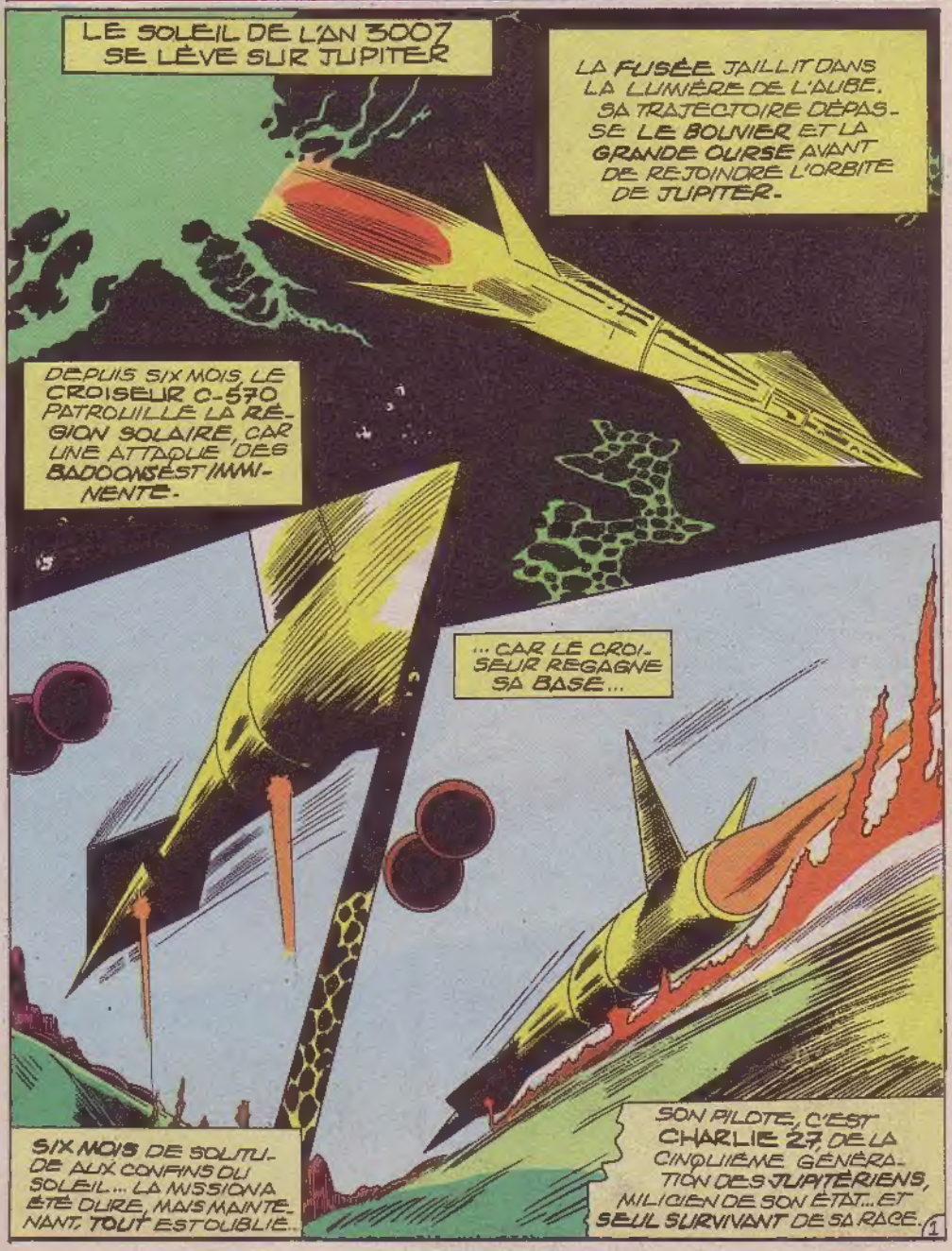

EH BIEN... OÙ SONT-ILS PASSÉS ? J'AI PERDU LE CONTACT RADIO IL Y A DEUX MOIS ! MAIS DU MOMENT QUE LES RADARS M'ONT REPÉRÉ, TOUTE LA DIVISION AURAIT DÛ RAPPLIQUER !
D'HABITUDE, C'EST LE DÉLIRE QUAND UN MILICIEN RENTRE D'UNE MISSION SOLITAIRE... MAIS AUJOURD'HUI, C'EST PLUS DÉSERT QUE LA LUNE DE SATURNE !
HÉ LES COPAINS ! LE HÉROS NATIONAL EST DE RETOUR ! ACCLAMEZ-LE, BON SANG !
LA TERRE TRIOMPHERA !
SCÉNARIO ARNOLD DRAKE
DESSIN GENE COLAN
ENCREUR MIKE ESPOSITO

LE DERNIER JUPITÉRIEN EN LIBERTÉ NOUS TOMBE DANS LES BRAS, MAZ! ÇA VA NOUS VALOIR UNE MÉDAILLE!
HÉ! Y'A DU MONDE!
HALTE! AU NOM DU GLORIEUX CONSEIL DE LA ZONE EST!
LES FRÈRES DE BADOON! ILS ONT DÉJÀ INVESTI JUPITER! VOILÀ POURQUOI MA RADIO ÉTAIT COUPÉE!
VOUS MANQUEZ DE RÉFLEXES, MESSIEURS! C'EST ÇA QU'IL FALLAIT FAIRE!
ARRGH!
RESPECTEZ LA PROPRETÉ DE JUPITER UTILISEZ L'INCINÉRATEUR
PAR NEPTUNE! IL ÉTAIT MOINS UNE! JE NE PEUX POURTANT PAS COMPTER QUE SUR LA CHANCE! IL FAUT LES NEUTRALISER...
...D'UNE FAÇON OU D'UNE AUTRE!

HAUT LES MAINS, JUPITÉRIEN ! TOUTE L'ARMÉE EST SUR LES DENTS À CAUSE DE TOI !
TROP TARD ! QUOI QUE JE FASSE, JUPITER EST PERDUE !
EN TOUT CAS, JE NE MOISIRAI PAS DANS LEURS CAMPS DE PRISONNIERS ! PLUTÔT MOURIR SUR PLACE !
MINUTE, CE SERAIT IDIOT...
... DE ME LAISSER AVOIR COMME ÇA ! SI JE PARVIENS À QUITTER JUPITER, JE REJOINDRAI LES FORCES U-LE ET JE LIBÉRERAI MON PEUPLE ! LE TOUT, C'EST DE PARVENIR JUSQU'AU BOUT DE CETTE RUE !
LA GARE SPATIALE... SI J'Y ARRIVE, J'AURAI ACCÈS À N'IMPORTE QUEL ENDROIT DU SYSTÈME SOLAIRE !
ILS ME TALONNENT ! MES CHANCES NE PÈSENT PAS LOURD, MAIS EN PIQUANT UNE TÊTE DANS LE TÉLÉTRANS...
ZAP !
GARE SPATIALE DE JUPITER
TRANSMETTEUR DE MATIÈRE VIVANTE
COMME UN BANLIEUSARD DU XXème SIÈCLE À LA POURSUITE DU TRAIN DE 4h57, LE JUPITÉRIEN DU XXXème SE PRÉCIPITE VERS LE RAYON QUI LUI PERMETTRA DE FRANCHIR L'ESPACE...

INSTANTANÉMENT LE CORPS DE CHARLIE 27 EST CONVERTI EN ÉNERGIE VIVANTE PAR LE DERNIER TRIOMPHE DE LA TECHNIQUE : LE TRANSFORMATEUR BIOLOGIQUE...
JE N'AI PAS EU LE TEMPS DE PROGRAMMER L'ORDINATEUR DIRECTIONNEL !
JE NE SAIS PAS OÙ JE VAIS COMME ÇA... MAIS...
... J'Y SERAI TOUJOURS MIEUX QU'ICI !
LE COURANT D'ÉNERGIE NOMMÉ CHARLIE 27 VOYAGE PENDANT UN PEU PLUS DE DEUX HEURES, COUVRANT UNE DISTANCE DE DEUX MILLIARDS DE KILOMÈTRES. SOUDAIN...
TIENS... C'EST PLUTON ! ENFIN, ÇA OU AUTRE CHOSE ! IL S'AGIT MAINTENANT DE ME METTRE...
— EN RAPPORT AVEC L'ARMÉE ! ICI AUSSI, C'EST LE DÉSERT ! LES FRÈRES DE BADOON SERAIENT ILS DÉJÀ PASSÉS ? IL FAUT QUE JE ME PROCURE UN ATMO-SCAPHANDRE. ENSUITE, JE PARTIRAI EN RECONNAISSANCE !
TELEPORT
PLUTO
LES PASSAGERS NON PLUTONIENS DOIVENT LOUER UN ATMO-SCAPHANDRE AVANT DE QUITTER LA
C'EST SINISTRE ! IL N'Y A PLUS ÂME QUI VIVE ICI ! ENFIN CE SCAPHANDRE M'EMPÊCHERA DE GELER ! IL FAUT QUE JE TROUVE DES PROVISIONS !
LOCATION D'ATMO-SCAPHANDRE !
DE PLUS EN PLUS FANTASTIQUE ! ON DIRAIT QUE TOUT LE MONDE S'EST DÉMATÉRIALISÉ EN PLEIN REPAS — LÀ... JE SUIS PARÉ POUR QUELQUES JOURS ! ET MAINTENANT, ALLONS VOIR DEHORS CE QUI SE PASSE !
6

PENDANT CE TEMPS, NON LOIN DE LA SPATIO-GARE...
ILS ONT FLAIRÉ UN AUTRE ÉTRANGER À NOTRE RACE !
MAIS NON, YOR ! TU SAIS BIEN QU'UN SEUL PLUTONIEN A ÉCHAPPÉ À L'ÉVACUATION !
JE TE DIS QU'ILS ONT SENTI QUELQUE CHOSE ! NOUS DEVONS EN AVOIR OUBLIÉ AU MOINS DEUX !
ILS VONT TOUT DROIT À LA GARE SPATIALE !
LÀ... REGARDE... IL ESSAYE DE S'ÉCHAPPER PAR LES TOITS !
LÂCHE LES BÊTES... VITE !
RRROWRRR
DES GRIFFONS DE SATURNE... JE SUIS PERDU !
PAR ICI, JUPITÉRIEN ! À MOINS QUE TU NE PRÉFÈRES T'EXPLIQUER AVEC EUX !
6

QUI ES-TU ? ET OÙ SOMMES-NOUS ? DONNÉ DE LA LUMIÈRE, JE N'Y VOIS RIEN !
JE NE TE RETIENS PAS, HOMME DE JUPITER ! SORS... LES GRIFFONS NE DEMANDENT QUE ÇA !
PAR KARSUS ! UN HOMME DE CRISTAL ! TU ES DONC PLUTONIEN ?
OUI... UN HOMME DE CRISTAL UN "TAS DE CAILLOUX", COMME TES PAREILS NOUS APPELLENT ! ILS ONT OUBLIÉ QUE LES TERRIENS SONT NOS ANCÊTRES COMMUNS !
ÉCOUTE, POUR LES CONFLITS RACIAUX, ON VERRA APRÈS. DIS-MOI PLUTÔT CE QUI SE PASSE !
LES HABITANTS DE PLUTON ONT ÉTÉ ÉVACUÉS. IL Y A DEUX MOIS. J'AVAIS POUR MISSION DE DÉTRUIRE CERTAINS COMPLEXES INDUSTRIELS. JE SUIS DONC RESTÉ EN ARRIÈRE
QUAND MON ARRIVÉE A ATTIRÉ ICI TOUTE LA TROUPE ! MAIS NE T'INQUIÈTE PAS : JE VAS ALLER ME RENDRE ET...
SOLUTION HÉROÏQUE MAIS PARFAITEMENT INUTILE, MILICIEN ! LA TROUPE, CET APPAREIL S'EN CHARGERA !
... J'ALLAIS ME SAUVER, QUAND...
7

LÀ ! J'AI MIS TOUS LES DOMESTIQUES ROBOTS DU MAGASIN D'À CÔTÉ SUR LE SENTIER DE LA GUERRE !
LOUEZ UN DOMESTIQU
JE PUIS LES TÉLÉCOMMANDER GRÂCE À CET ORDINATEUR !
LES NOUVEAUX ALLIÉS SE RUENT VERS LA SPATIOGARE...
VITE, JUPITÉRIEN ! CES ROBOTS NE SONT PAS CONÇUS POUR LUTTER CONTRE LE CORPS D'ÉLITE DES BADOONS !
ILS NE S'EN TIRENT POURTANT PAS SI MAL !
8

VOICI LE TÉLÉTRANS! AU FAIT, MILICIEN, COMMENT T'APPELLES-TU?
CHARLIE-27! ET TOI, HOMME DE CRISTAL?
MARTINEX! RAVI DE TE CONNAÎTRE, CHARLIE-27!
MOI DE MÊME, MARTINEX! DIRECTION.. NOTRE MÈRE LA TERRE! ESPÉRONS QU'ELLE N'A PAS ÉTÉ ENVAHIE!
9

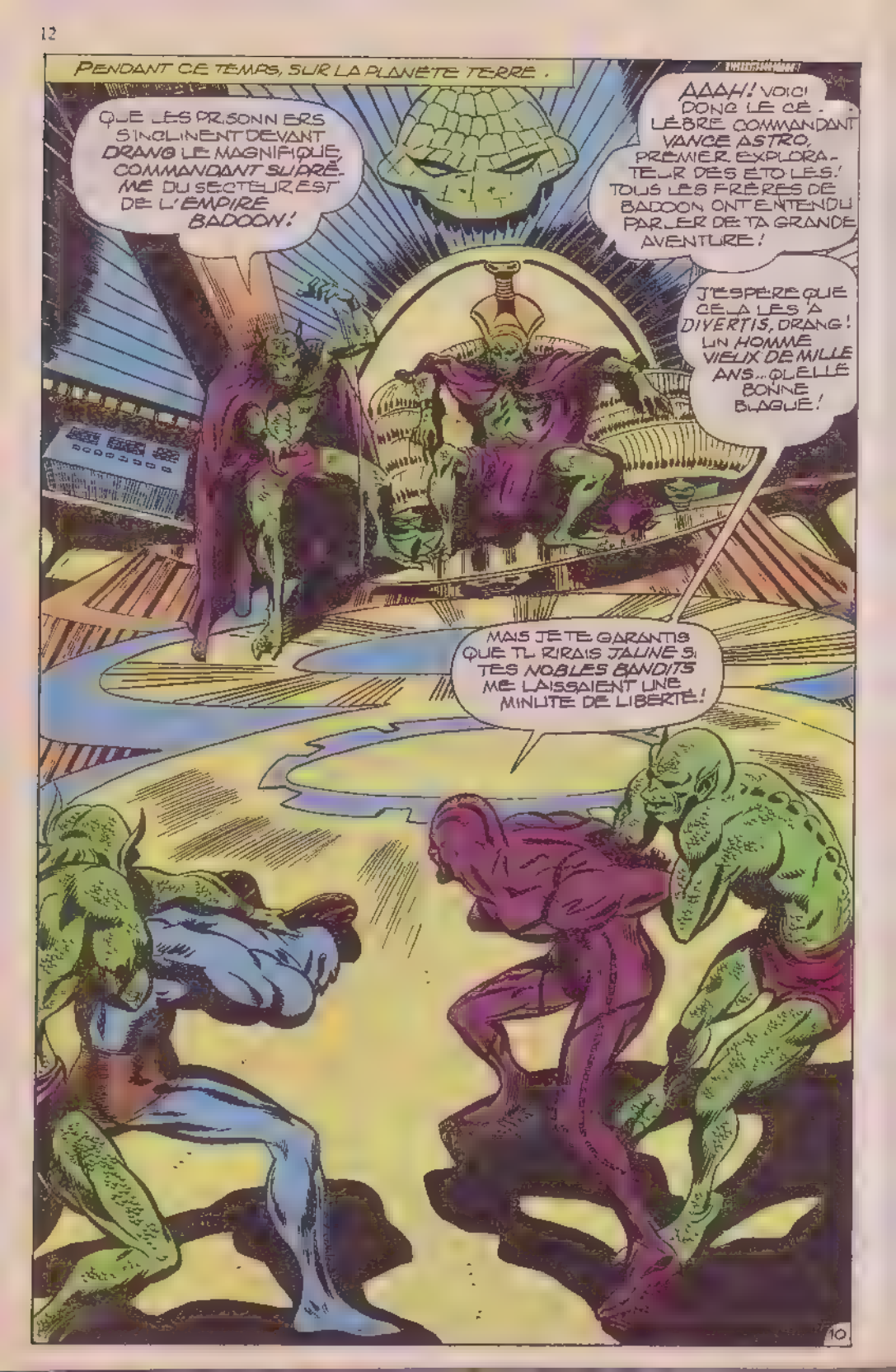
PENDANT CE TEMPS, SUR LA PLANÈTE TERRE.
QUE LES PRISONNIERS S'INCLINENT DEVANT DRANG LE MAGNIFIQUE, COMMANDANT SUPRÊME DU SECTEUR EST DE L'EMPIRE BADOON!
AAAH! VOICI DONC LE CÉLÈBRE COMMANDANT VANCE ASTRO, PREMIER EXPLORATEUR DES ÉTOILES! TOUS LES FRÈRES DE BADOON ONT ENTENDU PARLER DE TA GRANDE AVENTURE!
J'ESPÈRE QUE CELA LES A DIVERTIS, DRANG! UN HOMME VIEUX DE MILLE ANS... QUELLE BONNE BLAGUE!
MAIS JE TE GARANTIS QUE TU RIRAIS JAUNE SI TES NOBLES BANDITS ME LAISSAIENT UNE MINUTE DE LIBERTÉ!
10

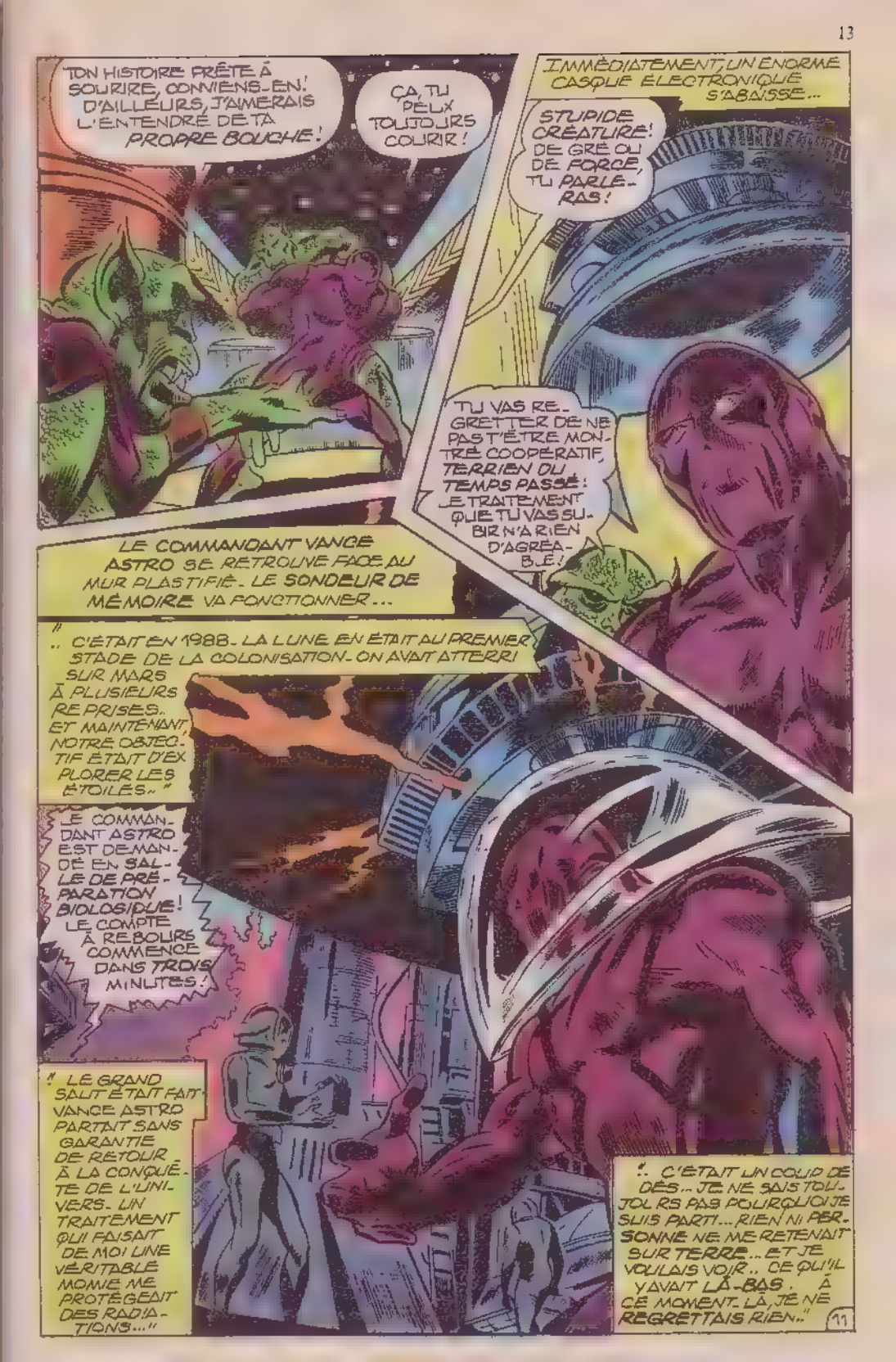
TON HISTOIRE PRÊTE À SOURIRE, CONVIENS-EN! D'AILLEURS, J'AIMERAIS L'ENTENDRE DE TA PROPRE BOUCHE!
ÇA, TU PEUX TOUJOURS COURIR!
IMMÉDIATEMENT, UN ÉNORME CASQUE ÉLECTRONIQUE S'ABAISSE...
STUPIDE CRÉATURE! DE GRÉ OU DE FORCE, TU PARLERAS!
TU VAS REGRETTER DE NE PAS T'ÊTRE MONTRÉ COOPÉRATIF, TERRIEN DU TEMPS PASSÉ: LE TRAITEMENT QUE TU VAS SUBIR N'A RIEN D'AGRÉABLE!
LE COMMANDANT VANCE ASTRO SE RÉTROUVE FACE AU MUR PLASTIFIÉ. LE SONDEUR DE MÉMOIRE VA FONCTIONNER...
"... C'ÉTAIT EN 1988. LA LUNE EN ÉTAIT AU PREMIER STADE DE LA COLONISATION. ON AVAIT ATTERRI SUR MARS À PLUSIEURS REPRISES... ET MAINTENANT, NOTRE OBJECTIF ÉTAIT D'EXPLORER LES ÉTOILES..."
LE COMMANDANT ASTRO EST DEMANDÉ EN SALLE DE PRÉPARATION BIOLOGIQUE! LE COMPTE À REBOURS COMMENCE DANS TROIS MINUTES!
"LE GRAND SAUT ÉTAIT FAIT. VANCE ASTRO PARTAIT SANS GARANTIE DE RETOUR À LA CONQUÊTE DE L'UNIVERS. UN TRAITEMENT QUI FAISAIT DE MOI UNE VÉRITABLE MOMIE ME PROTÉGEAIT DES RADIATIONS..."
"... C'ÉTAIT UN COUP DE DÉS... JE NE SAIS TOUJOURS PAS POURQUOI JE SUIS PARTI... RIEN NI PERSONNE NE ME RETENAIT SUR TERRE... ET JE VOULAIS VOIR... CE QU'IL Y AVAIT LÀ-BAS. À CE MOMENT-LÀ, JE NE REGRETTAIS RIEN..."

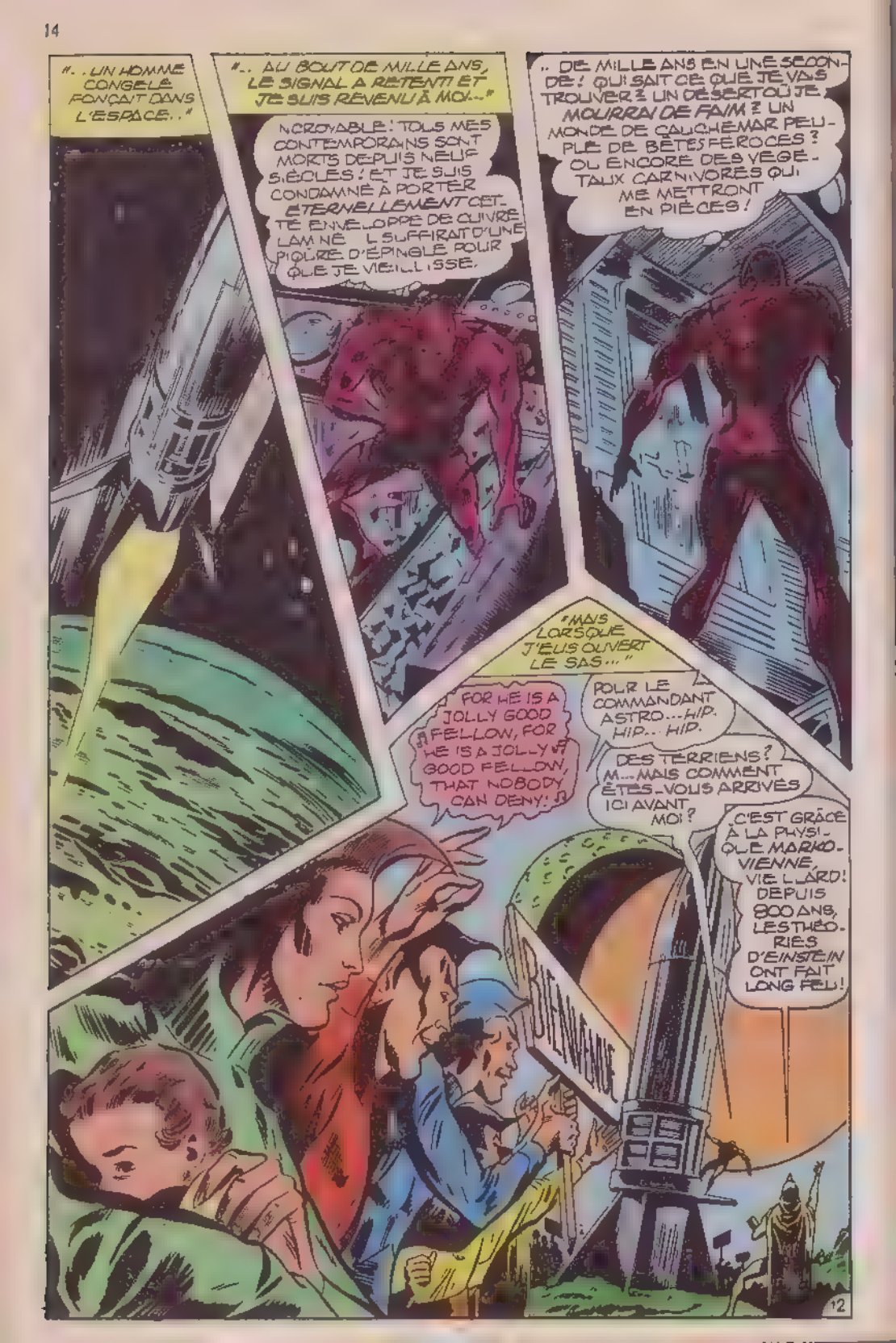
"..UN HOMME CONGELÉ FONÇAIT DANS L'ESPACE.."
"..AU BOUT DE MILLE ANS, LE SIGNAL A RETENTI ET JE SUIS RÉVENU À MOI..."
INCROYABLE! TOUS MES CONTEMPORAINS SONT MORTS DEPUIS NEUF SIÈCLES! ET JE SUIS CONDAMNÉ À PORTER ÉTERNELLEMENT CETTE ENVELOPPE DE CUIVRE LAMINÉ. IL SUFFIRAIT D'UNE PIQÛRE D'ÉPINGLE POUR QUE JE VIEILLISSE.
.. DE MILLE ANS EN UNE SECONDE! QUI SAIT CE QUE JE VAIS TROUVER? UN DÉSERT OÙ JE MOURRAI DE FAIM? UN MONDE DE CAUCHEMAR PEUPLÉ DE BÊTES FÉROCES? OU ENCORE DES VÉGÉTAUX CARNIVORES QUI ME METTRONT EN PIÈCES!
"MAIS LORSQUE J'EUS OUVERT LE SAS..."
FOR HE IS A JOLLY GOOD FELLOW, FOR HE IS A JOLLY GOOD FELLOW, THAT NOBODY CAN DENY!
POUR LE COMMANDANT ASTRO... HIP. HIP... HIP.
DES TERRIENS? M... MAIS COMMENT ÊTES-VOUS ARRIVÉS ICI AVANT MOI?
C'EST GRÂCE À LA PHYSIQUE MARKOVIENNE, VIEILLARD! DEPUIS 800 ANS, LES THÉORIES D'EINSTEIN ONT FAIT LONG FEU!
BIENVENUE
12

BIEN QUE LA SCIENCE AIT FAIT UN ÉNORME BOND EN AVANT 200 ANS APRÈS TON DÉPART, IL FUT IMPOSSIBLE D'INTERROMPRE TON VOYAGE. MAIS DEPUIS DIX SIÈCLES, TU ES LE HÉROS DE NOTRE JEUNESSE!
AH! AH! AH! AH! TOUT ÇA POUR RIEN! MA MAISON... MA PETITE AMIE... MES COPAINS... AH! AH! AH!... J'AI TOUT BALANCÉ POUR DES PRUNES!
TRÈS DRÔLE, EN EFFET! DE L'HUMOUR NOIR, CERTES. MAIS DU MEILLEUR!
EXCUSE-MOI, JE NE SUIS GUÈRE À MÊME D'APPRÉCIER! MAINTENANT, VENONS-EN AU FAIT: POURQUOI NOUS AVEZ-VOUS AMENÉS ICI?
NATURELLEMENT, TU SAIS QUE TU ES LE SEUL TERRIEN À QUI NOUS N'AVONS PAS IMPOSÉ LE PORT DU DISQUE PSYCHIQUE! NOUS RESPECTONS LA SAGESSE DE CELUI QUI A SURVÉCU À QUARANTE GÉNÉRATIONS!
TU VEUX QUE JE COLLABORE DE MON PLEIN GRÉ? VOILÀ POURQUOI VOUS N'AVEZ PAS FAIT DE MOI UN ESCLAVE!
EXACTEMENT! SONGE QUE TU POURRAIS CONNAÎTRE EN CE MOMENT LE SORT DE CES PAUVRES HÈRES!
JE VOIS, DRANG! MAINTENANT JOUONS CARTES SUR TABLE. QUEL SERA MON SALAIRE?
UN PEU DE NERF, MISÉRABLES!
SI TU TRAHIS LES TIENS, JE PAIERAI LE PRIX!
LES MIENS! QUELLE BLAGUE! ILS SONT MORTS IL Y A MILLE ANS! JE NE SUIS PLUS QU'UNE ÉPAVE, DRANG!
HUM! TU AS AU MOINS UN AMI, COMMANDANT! YONDU... C'EST TON COMPAGNON, NON?

OUI ! C'EST UN DES *INDIGÈNES* DE LA PLANÈTE OÙ J'AI ATTERRI. DE PAUVRES *CRÉTINS* ! CELUI-LÀ JE L'AI GARDÉ, HISTOIRE DE *RIGOLER* !

ALORS... CELA TE SERAIT ÉGAL DE LE *SUPPRIMER* !

LE *CONSEIL* A DÉCIDÉ L'EXTERMINATION DE CETTE RACE INFÉRIEURE.

C'EST ÇA, VOTRE ÉPREUVE ? VOUS VOULEZ QUE JE L'EXÉCUTE MOI-MÊME ? D'ACCORD. MAIS JE VEUX LE BATTRE AVEC SES PROPRES ARMES ! RENDEZ-MOI L'ARC ET LES FLÈCHES QUE VOUS LUI AVEZ CONFISQUÉS !

ON APPORTE L'ARME ÉTRANGE.

DÉSOLÉ, POUSSIN BLEU. COMME ON DIT EN 1988 C'EST COMME ÇA ET PAS AUTREMENT !

L'HOMME DE CUIVRE DIT QUE J'ÉTAIS SON AMI... C'EST UN *MENTEUR* !

MAIS AU MOMENT OÙ LA FLÈCHE EST DÉCOCHÉE, UN SIFFLEMENT ÉTRANGE JAILLIT DES LÈVRES DE YONDU...

SCREEEE !

SCREEEEE !

CETTE FLÈCHE EST FAITE D'UN MINERAI SENSIBLE AU BRUIT ! IL LA DIRIGE EN SIFFLANT -- JE NE PUIS *RIEN* FAIRE !

... ET LA TRAJECTOIRE DE CELLE-CI SE TROUVE MODIFIÉE.

LA FLÈCHE DE CAUCHEMAR SEMBLE DOUÉE D'UNE INTELLIGENCE PROPRE...
VITE.. PAR LA FENÊTRE! SUIS-MOI.. MAIS SURTOUT N'ARRÊTE PAS DE SIFFLER!
SCREEE!
L'HOMME DE CUIVRE M'A INSULTÉ! POURQUOI?
IL FALLAIT BIEN TROUVER QUELQUE CHOSE POUR RÉCUPÉRER TON ARC ET TA FLÈCHE YAKA! TIENS-TOI BIEN! MON RÉACTEUR PSYCH QUE N'EST PAS CONÇU POUR SOUTENIR DEUX PERSONNES!
LÀ! VOILÀ LA GARE SPATIALE QUE JE CHERCHAIS! SEULS LES FRÈRES DE BADOON ONT LE DROIT DE VOYAGER PAR RAYONS TÉLÉPOR-TEURS! ALORS, SI TU EN VOIS UN... TU SAIS CE QUI TE RESTE À FAIRE!
15

À CE MOMENT, DEUX VOYAGEURS VENUS DE BIEN LOIN ATTERRISSENT DANS LA SPATIOGARE..

NOUS VOICI DE RETOUR SUR CETTE BONNE VIEILLE T..

HALTE ! SEULS LES FRÈRES DE BADOON ONT LE DROIT DE FRANCHIR L'ESPACE !

OUI CHARLIE 27. C'EST BIEN LA TERRE... MAIS ELLE EST DÉJÀ AUX MAINS DES FRÈRES DE BADOON !

PROFITANT DE LA SURPRISE DES GARDES, LES DEUX REBELLES LES MAÎTRISENT ET S'EMPARENT DE LEURS ARMES SOUDAIN..

DES GARDES ! IL S'AGIT DE S'EN OCCUPER AVANT QU'ILS NE S'OCCUPENT DE NOUS !

ATTENDEZ ! IL Y A ERREUR !

LE SIFFLEMENT AIGU RETENTIT À NOUVEAU ET..

AU SECOURS MARTINEX ! JE N'ARRIVE PAS À M'EN DÉBARRASSER

SCREEEEEEEEEE

LA STRUCTURE CRISTALLINE DE MON CORPS ME PERMET DE CONVERTIR LES ONDES LUMINEUSES EN DEUX ÉLÉMENTS OPPOSÉS DE LA MAIN GAUCHE, JE PUIS TRANSFORMER...

EN GLACE. L'AIR AMBIANT !

TON COPAIN SE DÉBROUILLE SÛREMENT TRÈS BIEN AVEC LES ONDES LUMINEUSES, MON GARS...

· MAIS VOYONS CE QUE TU PEUX FAIRE CONTRE UN DES MAÎTRES DE L'ÉNERGIE PSYCHIQUE !

MAIS. TU N'ÉS PAS UN BADOON ?

ÇA FAIT UNE HEURE QUE JE TE LE DIS ! NOUS SOMMES LES DERNIERS HOMMES LIBRES DE JUPITER ET DE PLUTON ! NOUS VOULONS NOUS BATTRE, D'ACCORD · MAIS PAS CONTRE VOUS !

SOUDAIN, LA SALLE EST ENVAHIE PAR LES FRÈRES DE BADOON...

C'EST LE Cpt ASTRO NOUS AVONS ORDRE DE LE RAMENER...

ALORS EXÉCUTION ! MAIS ÇA TE COÛTERA CHER !

LÀ ! IL FAIT UNE CIBLE ÉPATANTE !

MON CORPS DE CRISTAL CONCENTRE L'ÉNERGIE LUMINEUSE.. SUR MA MAIN DROITE ·

· QUI LIBÈRE ALORS UNE CHALEUR INTENSE ! TON ARME, TU PEUX T'ASSEOIR DESSUS !

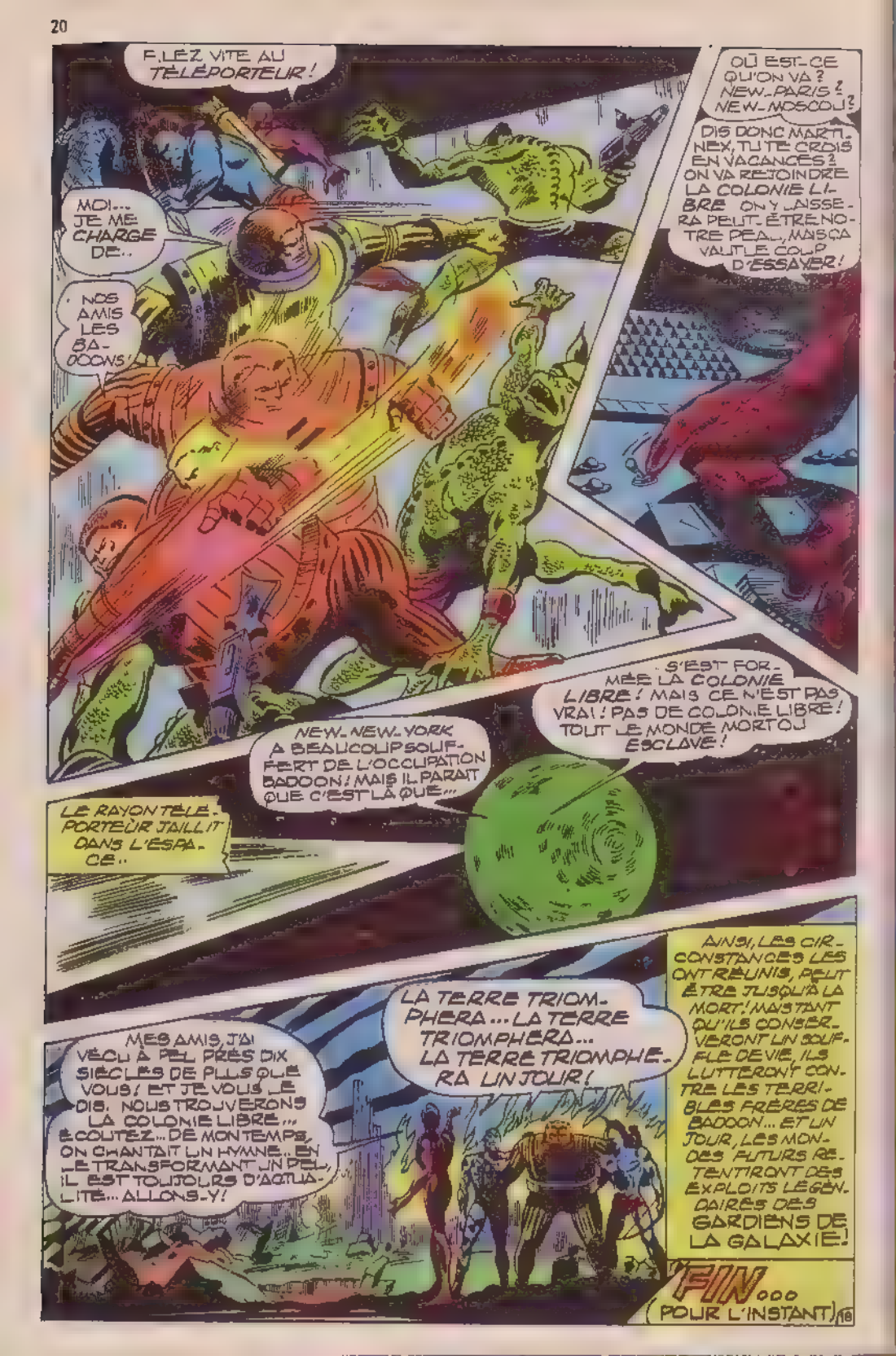
FILEZ VITE AU TÉLÉPORTEUR !
MOI... JE ME CHARGE DE..
NOS AMIS LES BADOONS !
OÙ EST-CE QU'ON VA ? NEW-PARIS ? NEW-MOSCOU ?
DIS DONC MARTINEX, TU TE CROIS EN VACANCES ? ON VA REJOINDRE LA COLONIE LIBRE ON Y LAISSERA PEUT-ÊTRE NOTRE PEAU, MAIS ÇA VAUT LE COUP D'ESSAYER !
S'EST FORMÉE LA COLONIE LIBRE ! MAIS CE N'EST PAS VRAI ! PAS DE COLONIE LIBRE ! TOUT LE MONDE MORT OU ESCLAVE !
NEW-NEW-YORK A BEAUCOUP SOUFFERT DE L'OCCUPATION BADOON ! MAIS IL PARAÎT QUE C'EST LÀ QUE...
LE RAYON TÉLÉPORTEUR JAILLIT DANS L'ESPACE..
MES AMIS, J'AI VÉCU À PEU PRÈS DIX SIÈCLES DE PLUS QUE VOUS ! ET JE VOUS LE DIS. NOUS TROUVERONS LA COLONIE LIBRE... ÉCOUTEZ... DE MON TEMPS, ON CHANTAIT UN HYMNE... EN LE TRANSFORMANT UN PEU, IL EST TOUJOURS D'ACTUALITÉ... ALLONS-Y !
LA TERRE TRIOMPHERA... LA TERRE TRIOMPHERA... LA TERRE TRIOMPHERA UN JOUR !
AINSI, LES CIRCONSTANCES LES ONT RÉUNIS, PEUT-ÊTRE JUSQU'À LA MORT ! MAINTENANT QU'ILS CONSERVERONT UN SOUFFLE DE VIE, ILS LUTTERONT CONTRE LES TERRIBLES FRÈRES DE BADOON... ET UN JOUR, LES MONDES FUTURS RÉTENTIRONT DES EXPLOITS LÉGENDAIRES DES GARDIENS DE LA GALAXIE !
FIN...
(POUR L'INSTANT)

ENGLOUTIT LA
PILONNE LE CRÂNE INCANDESCENT QUI FUT JADIS HUMAIN...
ET COMPOSE SUR FOND DE DÉSESPOIR NOCTURNE UNE MÉLOPÉE MONOCORDE TU N'ES PLUS QUE
LE CAVALIER FANTÔME
PRÉSENTÉ PAR STAN LEE
SYNOPSIS ET SCRIPT DE GARY FRIEDRICH
DESSINS DE MIKE PLOOG.

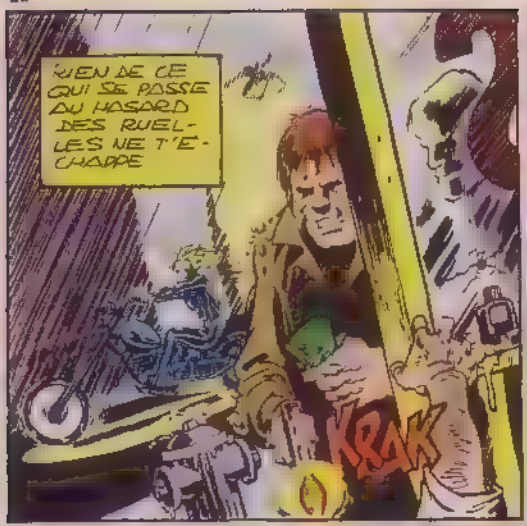
RIEN DE CE QUI SE PASSE AU HASARD DES RUELLES NE T'ECHAPPE
KRAK

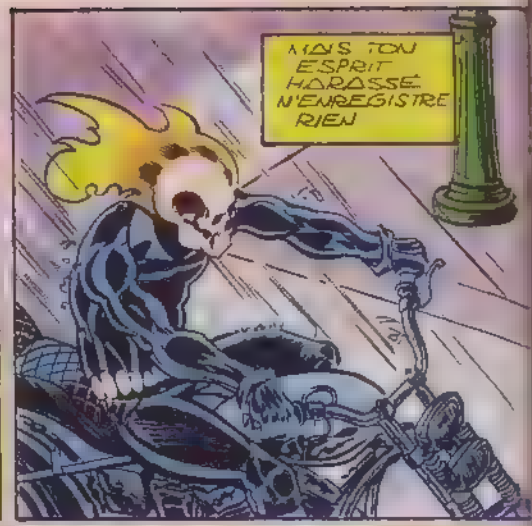
MAIS TON ESPRIT HARASSÉ N'ENREGISTRE RIEN

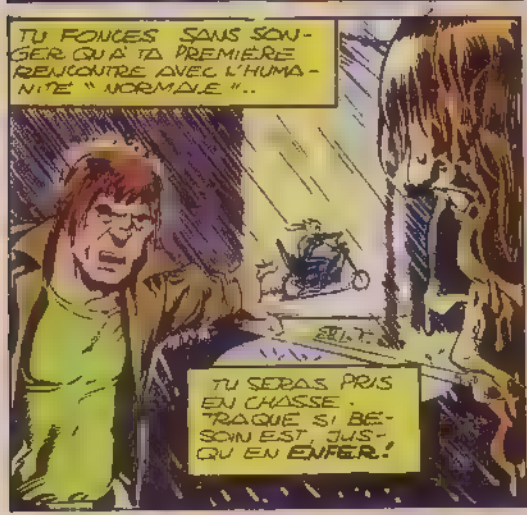
TU FONCES SANS SONGER QU'À TA PREMIÈRE RENCONTRE AVEC L'HUMANITÉ "NORMALE"..
TU SERAS PRIS EN CHASSE. TRAQUÉ SI BESOIN EST JUSQU'EN ENFER!

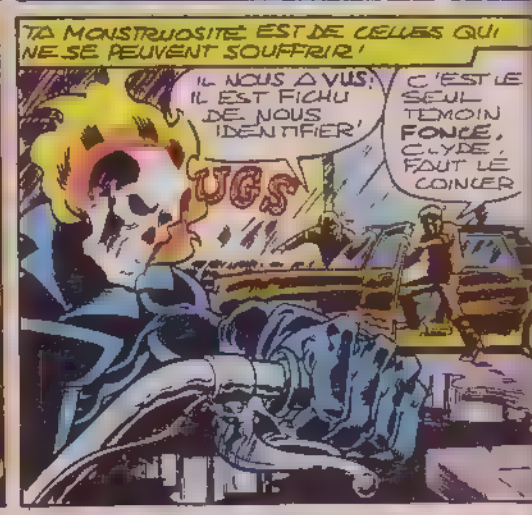
TA MONSTRUOSITÉ EST DE CELLES QUI NE SE PEUVENT SOUFFRIR!
IL NOUS A VUS! IL EST FICHU DE NOUS IDENTIFIER!
C'EST LE SEUL TÉMOIN FOUCÉ, CLYDE, FAUT LE COINCER
UGS

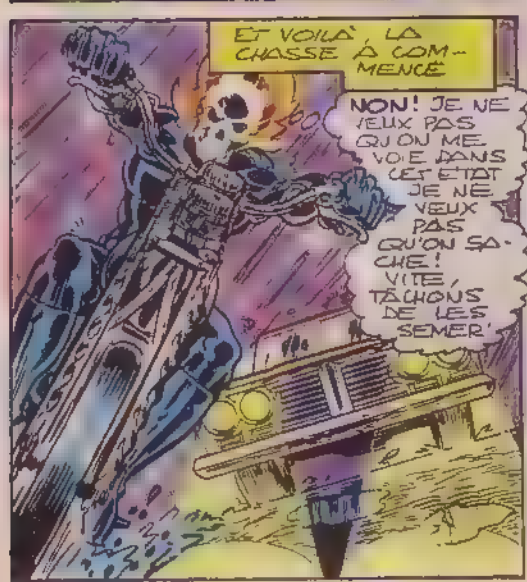
ET VOILÀ, LA CHASSE A COMMENCE
NON! JE NE VEUX PAS QU'ON ME VOIE DANS CET ÉTAT JE NE VEUX PAS QU'ON SACHE! VITE, TÂCHONS DE LES SEMER!

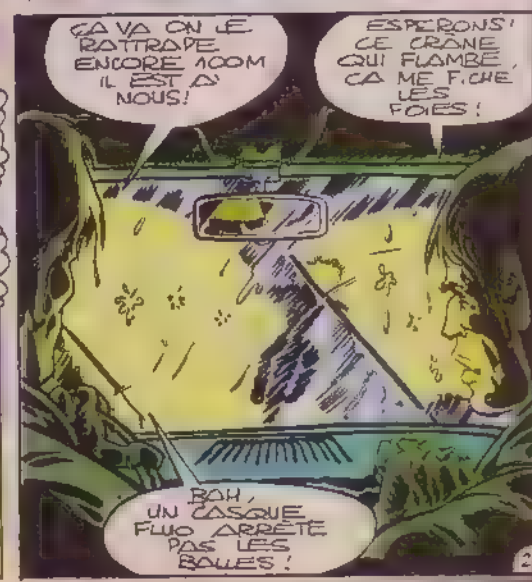
ÇA VA ON LE RATTRAPE ENCORE 100M IL EST À NOUS!
ESPÉRONS! CE CRÂNE QUI FLAMBE, ÇA ME FICHE LES FOIES!
BOH, UN CASQUE FLUO ARRÊTE PAS LES BALLES!

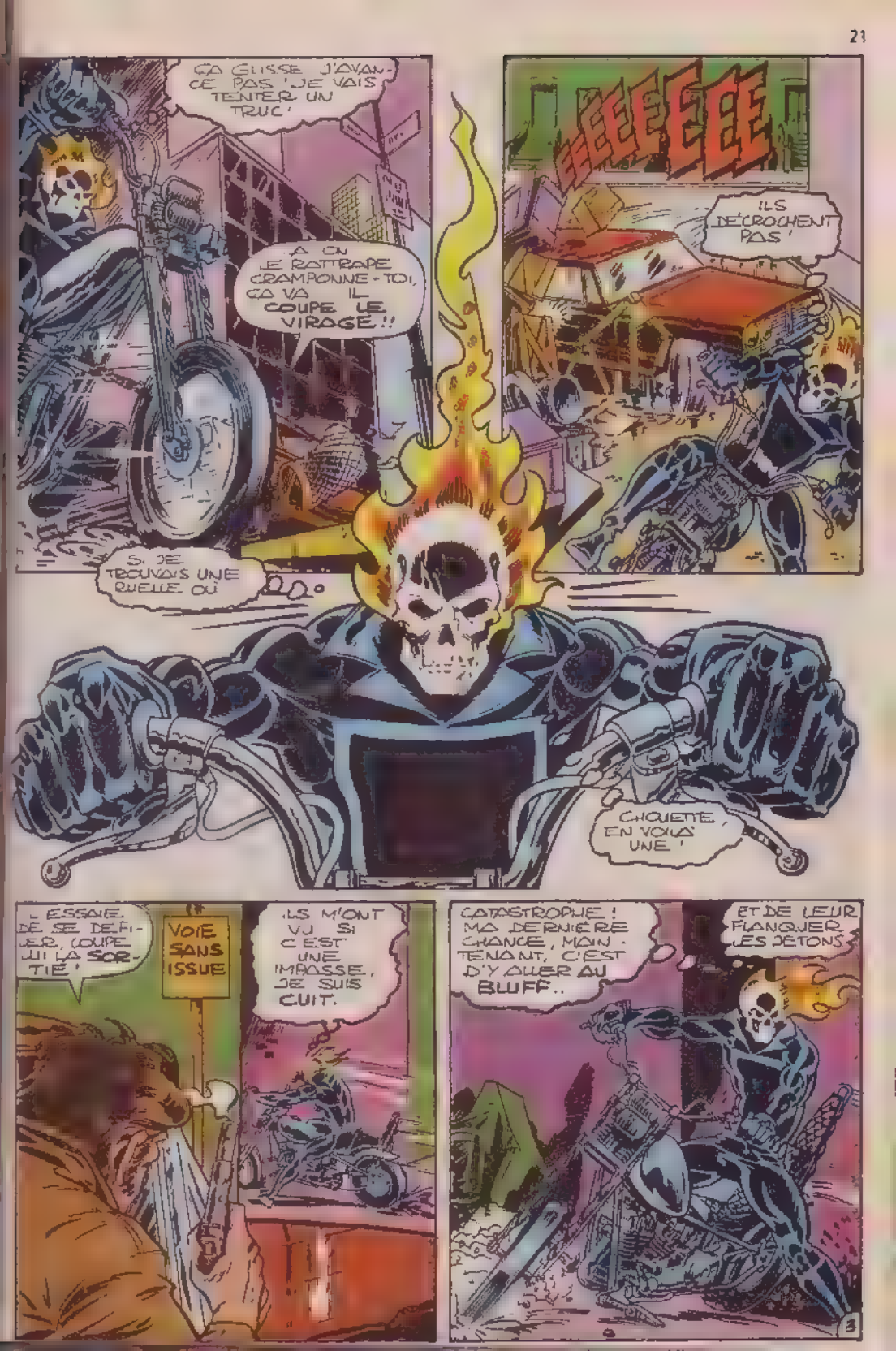
ÇA GLISSE J'AVANCE PAS ! JE VAIS TENTER UN TRUC !
A OU LE RATTRAPE CRAMPONNE-TOI, ÇA VA IL COUPE LE VIRAGE !!
SI JE TROUVAIS UNE RUELLE OÙ
ILS DÉCROCHENT PAS !
CHOUETTE, EN VOILÀ UNE !
- ESSAIE DE SE DÉFILER, COUPE LUI LA SORTIE !
VOIE SANS ISSUE
ILS M'ONT VU SI C'EST UNE IMPASSE, JE SUIS CUIT.
CATASTROPHE ! MA DERNIÈRE CHANCE, MAINTENANT, C'EST D'Y ALLER AU BLUFF..
ET DE LEUR FLANQUER LES JETONS

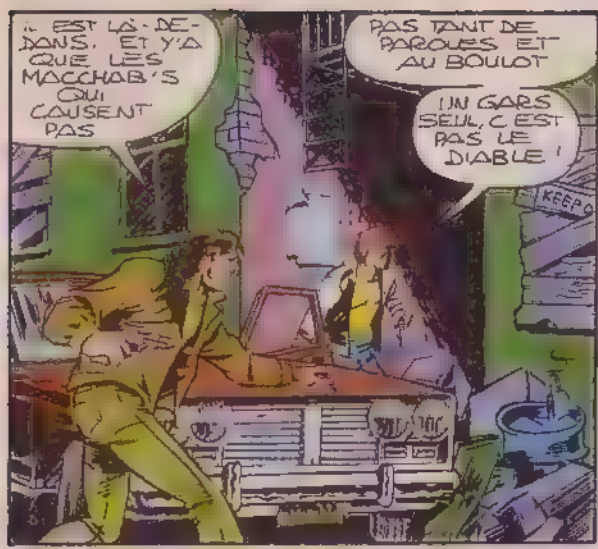
IL EST LÀ-DEDANS. ET Y'A QUE LES MACCHAB'S QUI CAUSENT PAS
PAS TANT DE PAROLES ET AU BOULOT
UN GARS SEUL, C'EST PAS LE DIABLE !

JUSTE CE QU'IL NE FALLAIT PAS DIRE. TU AS DEVANT TOI.
...LE VALET DE SATAN !

QU'EST-CE QUE C'EST ? IL EST DÉGUISÉ ?!
IL A PAS DE FIGURE JUSTE UN CRÂNE EN FEU !

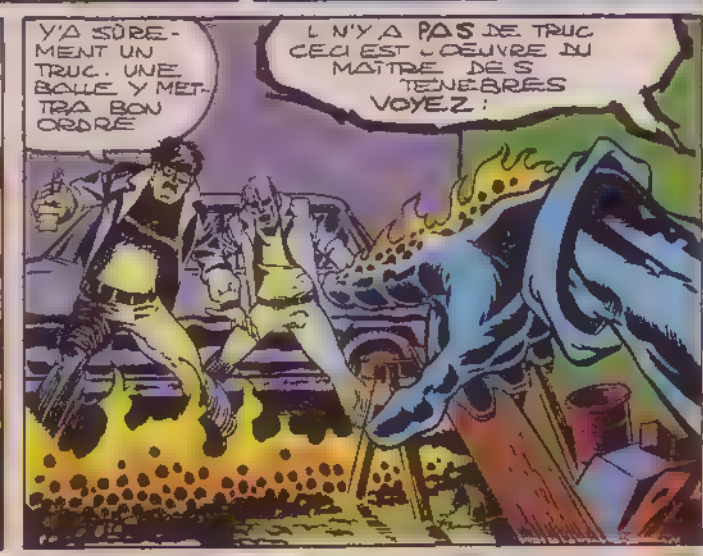
Y'A SÛREMENT UN TRUC. UNE BALLE Y METTRA BON ORDRE
IL N'Y A PAS DE TRUC CECI EST L'ŒUVRE DU MAÎTRE DES TÉNÈBRES VOYEZ !

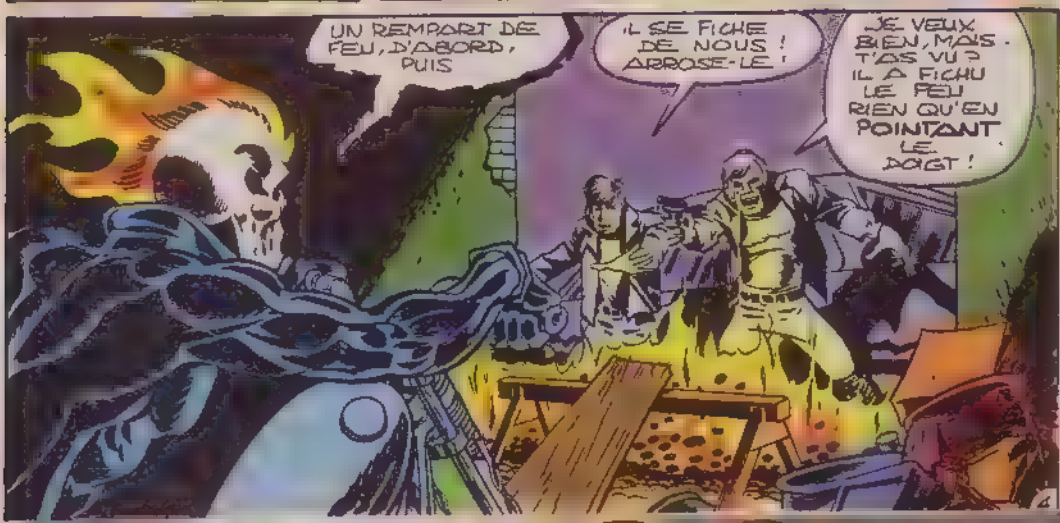
UN REMPART DE FEU, D'ABORD, PUIS
IL SE FICHE DE NOUS ! ARROSE-LE !
JE VEUX BIEN, MAIS - T'AS VU ? IL A FICHU LE FEU RIEN QU'EN POINTANT LE DOIGT !

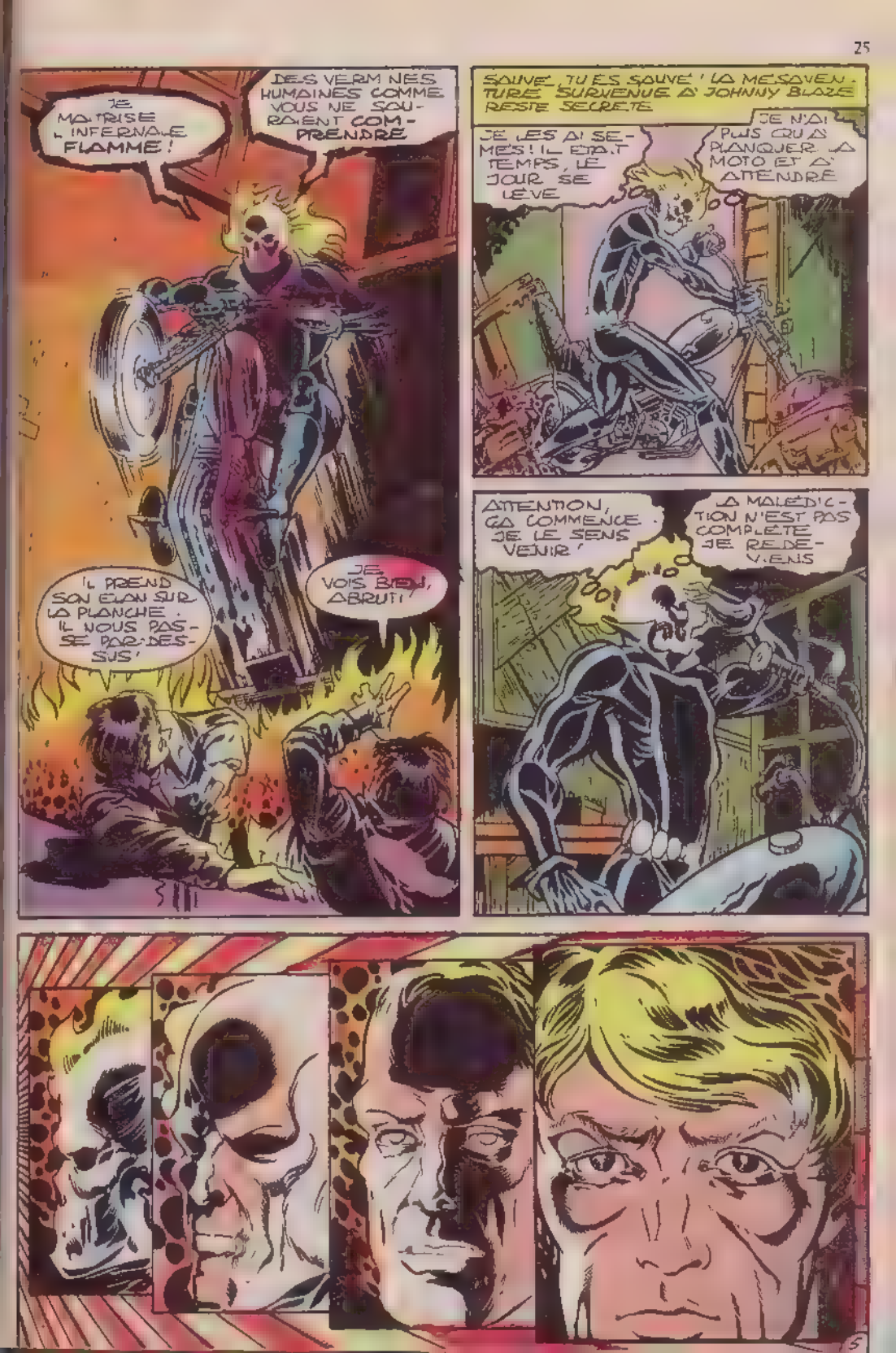
JE MAÎTRISE L'INFERNALE FLAMME !
DES VERM NES HUMAINES COMME VOUS NE SOURAIENT COMPRENDRE
IL PREND SON ELAN SUR LA PLANCHE. IL NOUS PASSE PAR-DESSUS !
JE VOIS BIEN, ABRUTI !
SAUVÉ ! TU ES SAUVÉ ! LA MÉSAVENTURE SURVENUE À JOHNNY BLAZE REST SECRÈTE
JE LES AI SEMÉS ! IL ÉTAIT TEMPS, LE JOUR SE LÈVE
JE N'AI PLUS QU'À PLANQUER LA MOTO ET À ATTENDRE
ATTENTION, ÇA COMMENCE. JE LE SENS VENIR !
LA MALÉDICTION N'EST PAS COMPLÈTE. JE REDEVIENS

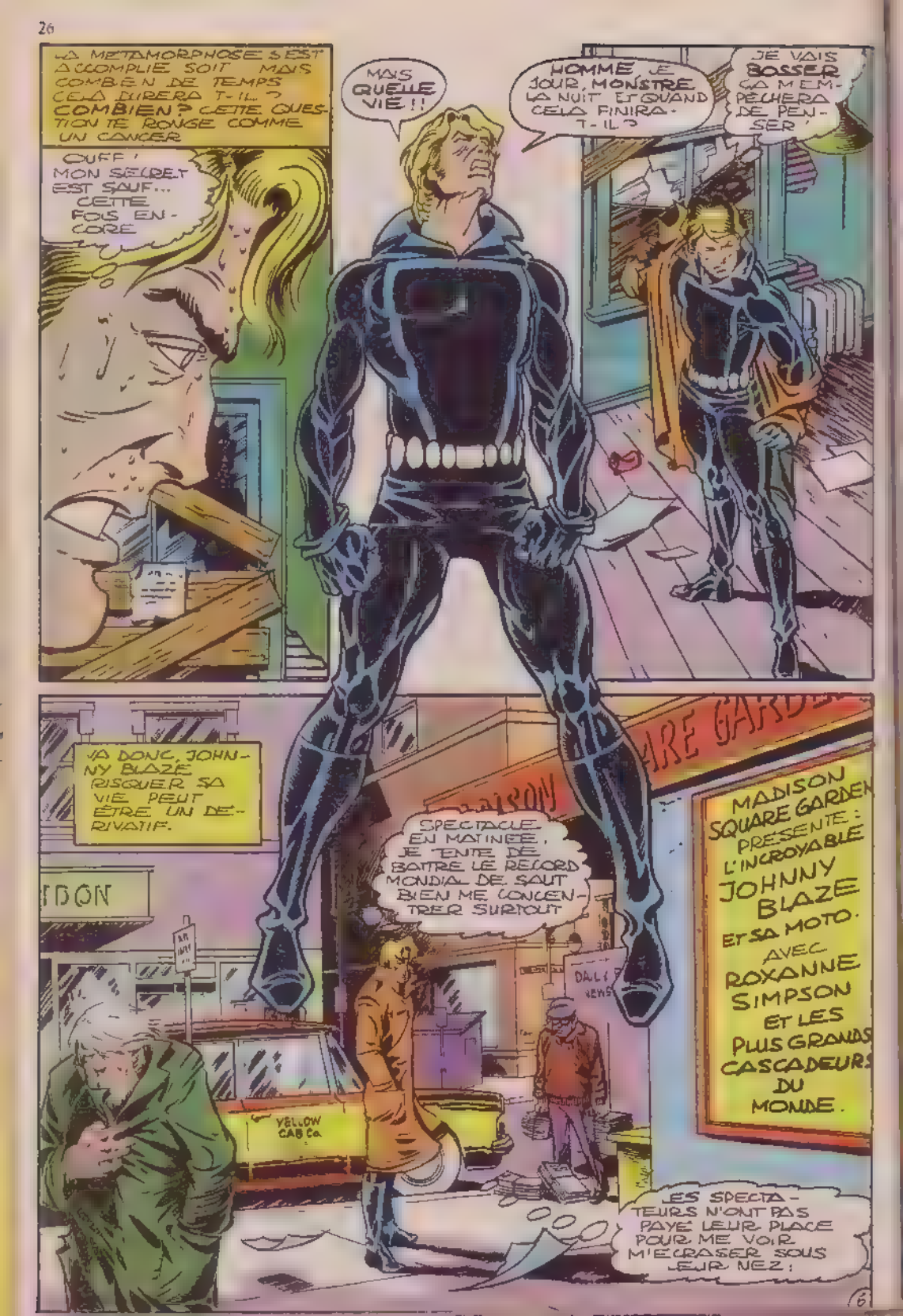
LA METAMORPHOSE S'EST ACCOMPLIE SOIT MAIS COMBIEN DE TEMPS CELA DURERA T-IL ? COMBIEN ? CETTE QUESTION TE RONGE COMME UN CANCER
OUFF ! MON SECRET EST SAUF... CETTE FOIS ENCORE
MAIS QUELLE VIE !!
HOMME LE JOUR, MONSTRE LA NUIT ET QUAND CELA FINIRA-T-IL ?
JE VAIS BOSSER ÇA M'EMPÊCHERA DE PENSER !
LA DONC, JOHNNY BLAZE RISQUER SA VIE PEUT ÊTRE UN DÉRIVATIF.
SPECTACLE EN MATINÉE, JE TENTE DE BATTRE LE RECORD MONDIAL DE SAUT BIEN ME CONCENTRER SURTOUT
MADISON SQUARE GARDEN PRÉSENTE : L'INCROYABLE JOHNNY BLAZE ET SA MOTO. AVEC ROXANNE SIMPSON ET LES PLUS GRANDS CASCADEURS DU MONDE.
YELLOW CAB Co.
LES SPECTATEURS N'ONT PAS PAYÉ LEUR PLACE POUR ME VOIR M'ÉCRASER SOUS LEUR NEZ !

IMPOSSIBLE DE TE CONCENTRER SUR TON TRAVAIL, HÉLAS. ALORS

RÉFLÉCHIR, REPRENDRE L'AFFAIRE À SON DÉBUT

C'EST LE SEUL MOYEN DE TROUVER UNE RÉPONSE.

JOHNNY BLAZE

TOUT A COMMENCÉ LE JOUR OU SUR LA PISTE

BIG SIMPSON PRÉSENTE BARTON BLAZE

CRASH SIMPSON ET SES FOUS DE LA MOTO.

UN DÉFI À LA MORT MORT MORT

CRASH SIMPSON ET SA MOTO VOLANTE

BARTON BLAZE A DÉFIÉ LA MORT UNE FOIS DE TROP

IL L'A PAYÉ DE SA VIE.

CASCAD

TON PÈRE ÉTAIT BRAVE JOHNNY, SA MORT EST UNE CATASTROPHE POUR LE SHOW

TU N'AS PLUS DE MÈRE, JE VAIS DEVOIR DÉCIDER DE TON SORT

CRASH SIMPSON CASSECOU

SI TU VEUX RESTER ICI, TU SERAS POUR MOI COMME UN FILS. MAIS SI TU AIMES MIEUX L'ORPHELINAT

OH NON, JOHNNY, RESTE AVEC NOUS!

OK, ROXANNE, ...

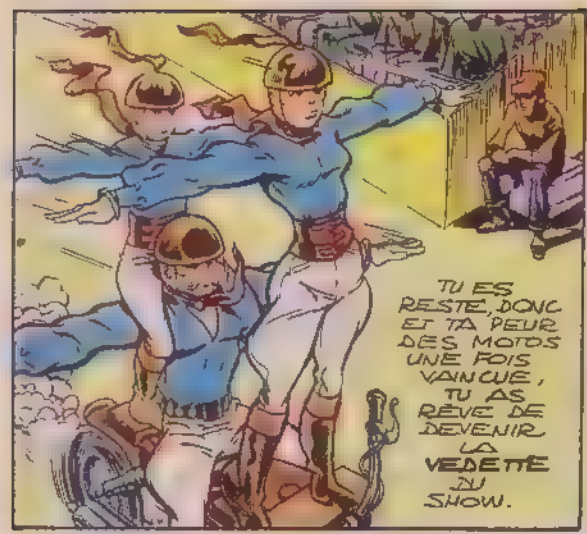
TU ES RESTÉ, DONC ET TA PEUR DES MOTOS UNE FOIS VAINCUE, TU AS RÊVÉ DE DEVENIR LA VEDETTE DU SHOW.

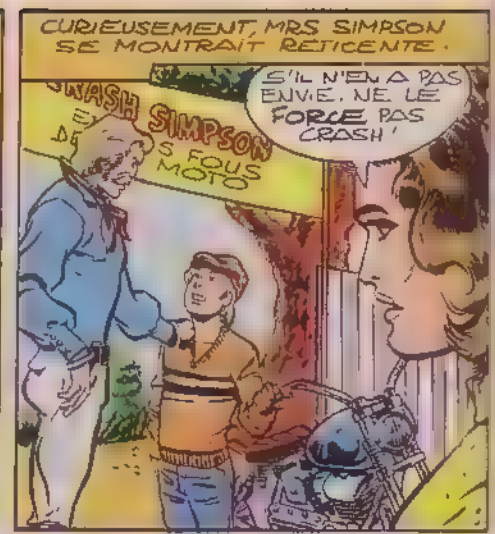
CURIEUSEMENT, MRS SIMPSON SE MONTRAIT RÉTICENTE.
S'IL N'EN A PAS ENVIE, NE LE FORCE PAS CRASH !
CRASH SIMPSON
S FOUS MOTO

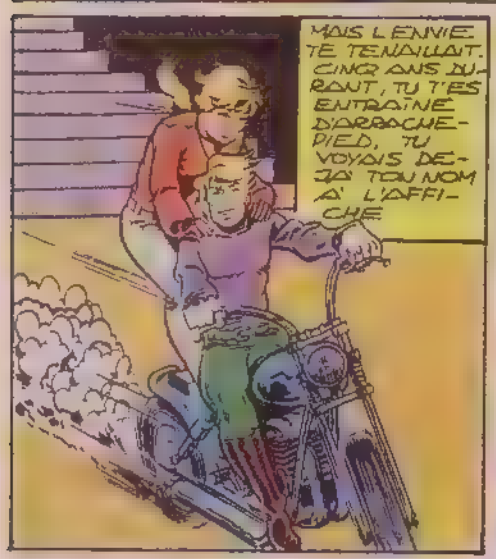
MAIS L'ENVIE TE TENAILLAIT. CINQ ANS DURANT, TU T'ES ENTRAÎNÉ D'ARRACHE-PIED. TU VOYAIS DÉJÀ TON NOM À L'AFFICHE.

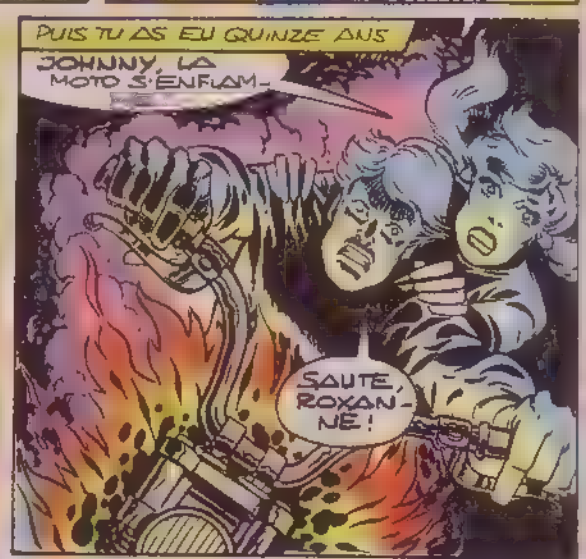
PUIS TU AS EU QUINZE ANS
JOHNNY, LA MOTO S'ENFLAM-
SAUTE, ROXANNE !

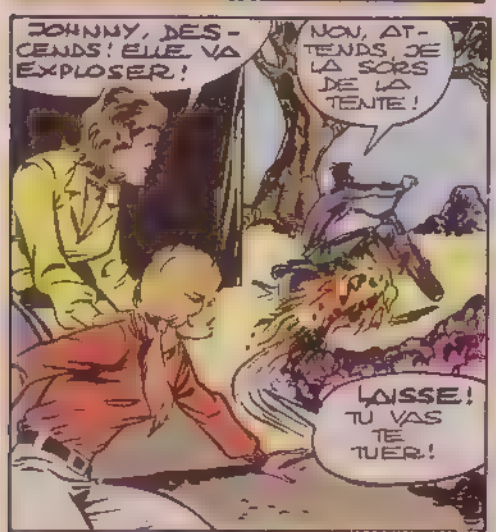
JOHNNY, DESCENDS ! ELLE VA EXPLOSER !
NON, ATTENDS, JE LA SORS DE LA TENTE !
LAISSE ! TU VAS TE TUER !

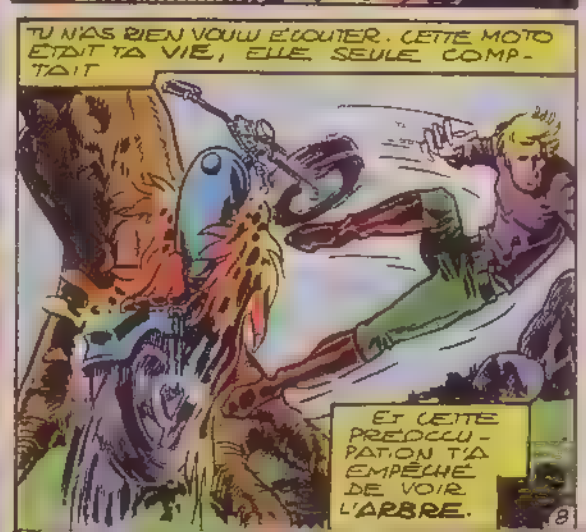
TU N'AS RIEN VOULU ÉCOUTER. CETTE MOTO ÉTAIT TA VIE, ELLE SEULE COMPTAIT
ET CETTE PRÉOCCUPATION T'A EMPÊCHÉ DE VOIR L'ARBRE.

JOHNNY ! TU ES BLESSÉ ?

ÉCARTE-TOI ! LE MOTEUR VA EXPLOS.

WHOOM!

MAMAN MAMAN!!

APRÈS T'AVOIR ÉLEVÉ, CETTE FEMME QUI NE T'ÉTAIT RIEN DONNAIT SA VIE POUR TOI

JOHNNY APPROCHE. IL FAUT QUE JE TE PARLE

SA DERNIÈRE VOLONTÉ DEVENAIT POUR TOI CHOSE SACRÉE

JOHNNY... NE DEVIENS PAS CASCADEUR... JAMAIS ! PROMETS-MOI

JE TE LE PROMETS, MAMAN... JAMAIS JE N'AVAIS OSÉ T'APPELER AINSI, ET MAINTENANT

IL ÉTAIT TROP TARD, ELLE NE T'ENTENDAIT PLUS. LA MORT ÉTAIT VENUE TRÈS VITE, ET TU RESTAIS AVEC CE SERMENT QUE JAMAIS TU N'OUBLIERAIS. PAS MÊME ICI, AGENOUILLÉ SUR LA TERRE FRAÎCHE

... ET TENTANT DE SOUTENIR ROXANNE JAMAIS TU NE REMONTERAIS À MOTO, JAMAIS TU NE CONNAÎTRAIS L'IVRESSE DE VOIR LA MORT FONCER VERS TOI À 150 À L'HEURE. UNE VRAIE TORTURE, QUE NI LE CHAGRIN NI LA PLUIE NE PARVENAIENT À DOMINER

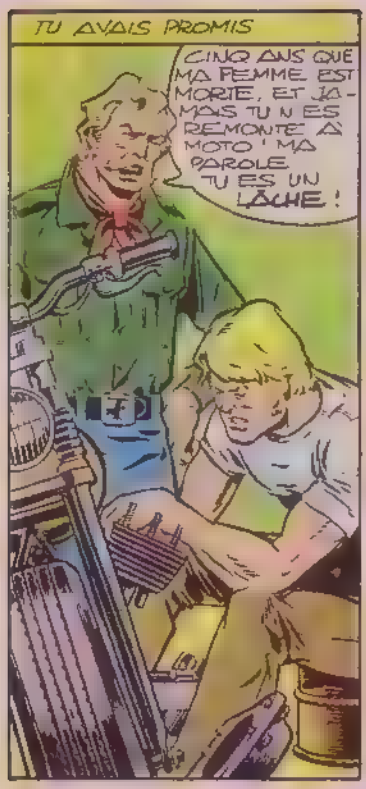
TU AVAIS PROMIS
CINQ ANS QUE MA FEMME EST MORTE, ET JAMAIS TU N'ES REMONTÉ À MOTO ! MA PAROLE TU ES UN LÂCHE !

TU LE PENSES AUSSI, ROXANNE ?
JOHNNY. ÇA ME NAVRE, MAIS QUE VEUX-TU QUE J'IMAGINE ?

CE REFUS DE REMONTER LA SEULE RAISON POSSIBLE, C'EST QUE TU AS PEUR !
BON BON, JE SUIS UN FROUSSARD DONC N'EN PARLONS PLUS

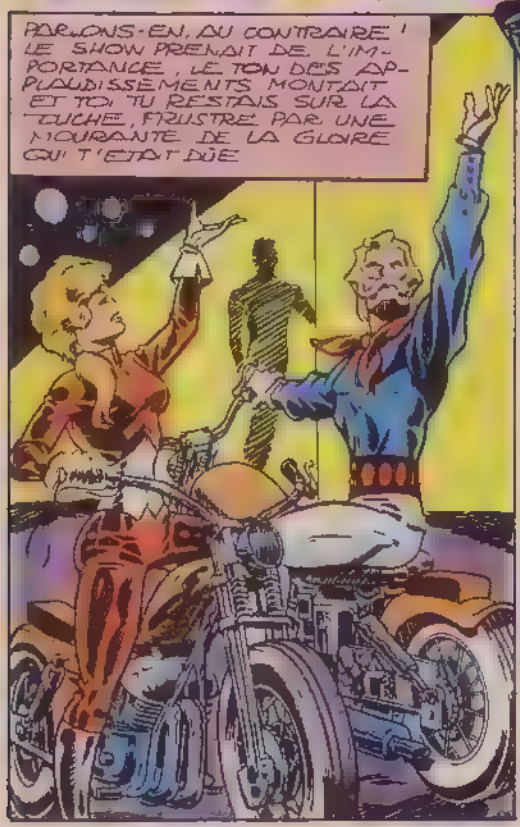
PARLONS-EN, AU CONTRAIRE ! LE SHOW PRENAIT DE L'IMPORTANCE, LE TON DES APPLAUDISSEMENTS MONTAIT ET TOI TU RESTAIS SUR LA TOUCHE, FRUSTRÉ PAR UNE MOURANTE DE LA GLOIRE QUI T'ÉTAIT DÛE

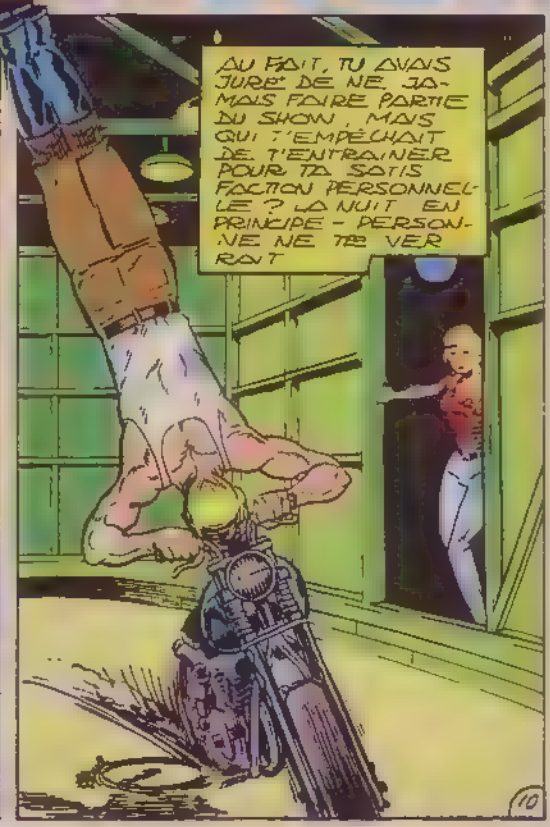
AU FAIT, TU AVAIS JURÉ DE NE JAMAIS FAIRE PARTIE DU SHOW, MAIS QUI T'EMPÊCHAIT DE T'ENTRAÎNER POUR TA SATISFACTION PERSONNELLE ? LA NUIT EN PRINCIPE - PERSONNE NE TE VERRAIT

JE SAIS TOUT, JOHNNY JE T'OBSERVE DEPUIS DES MOIS TU ES FANTASTIQUE !

TU AS VU LE FROUSSARD A L'OEUVRE, ADIEU MON SECRET

POURQUOI CES CACHOTTERIES JOHNNY ? JE NE COMPRENDS PAS

J'AI PROMIS A TA MERE MOURANTE DE NE JAMAIS FAIRE PARTIE DU SHOW

JE M'EN DOUTAIS DEPUIS LONGTEMPS, MAIS MAINTENANT, J'EN SUIS SÛRE, JOHNNY BLAZE. JE T'AIME ! ET POUR LA VIE, QUOI QU'EN PENSENT LES AUTRES.

L'ACTION LA CELEBRITE GRANDISSANTE DU SHOW QUE T'IMPORTAT DESORMAIS, PUISQUE TU AVAIS ROXANNE ? OUI, BON, ON SE CONSOLE COMME ON PEUT !

LE MONDE DE LA MOTO

CRASH SIMPSON SUBJUGUE LES FOULES

LE MEILLEUR SHOW MOTORISÉ DU MONDE

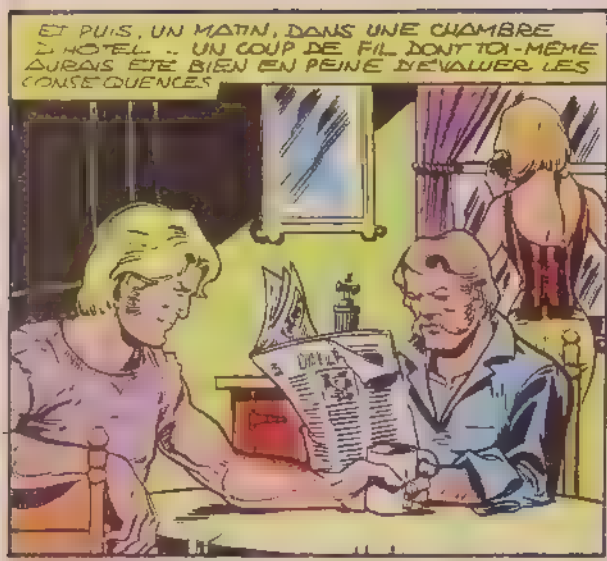
ET PUIS, UN MATIN, DANS UNE CHAMBRE D'HOTEL... UN COUP DE FIL DONT TOI-MÊME AURAIS ÉTÉ BIEN EN PEINE D'ÉVALUER LES CONSÉQUENCES

AH, ALFIE ! IL Y A DU NOUVEAU, OU SIMPLEMENT ON TE MANQUAIT ?
QUOI ?! TU NOUS AS DÉCROCHÉ ÇA ?! J'JE TE RAPPELLE DANS CINQ MINUTES !

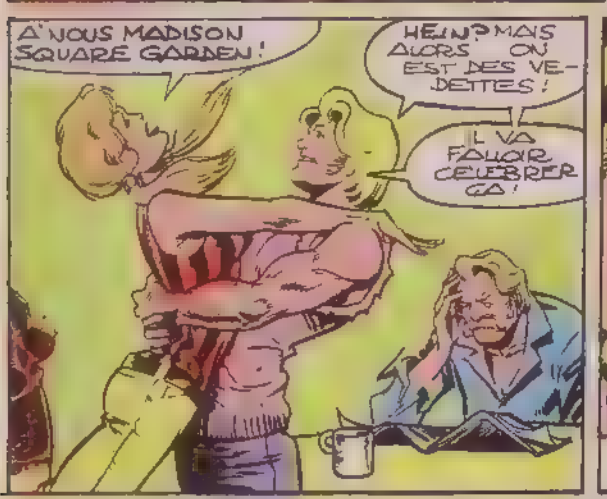
À NOUS MADISON SQUARE GARDEN !
HEIN ? MAIS ALORS ON EST DES VEDETTES !
I' VA FALOIR CÉLÉBRER ÇA !

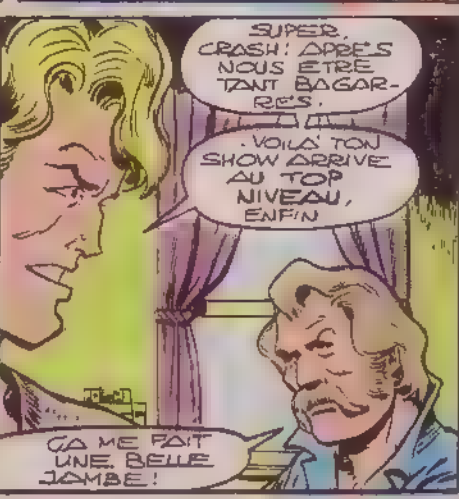
SUPER, CRASH ! APRÈS NOUS ÊTRE TANT BAGARRÉS.
VOILÀ TON SHOW ARRIVE AU TOP NIVEAU, ENFIN
ÇA ME FAIT UNE BELLE JAMBE !

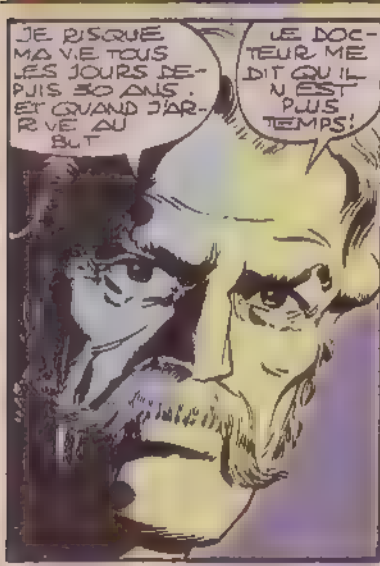
JE RISQUE MA VIE TOUS LES JOURS DEPUIS 30 ANS. ET QUAND J'ARRIVE AU BUT
LE DOCTEUR ME DIT QU'IL N'EST PLUS TEMPS !

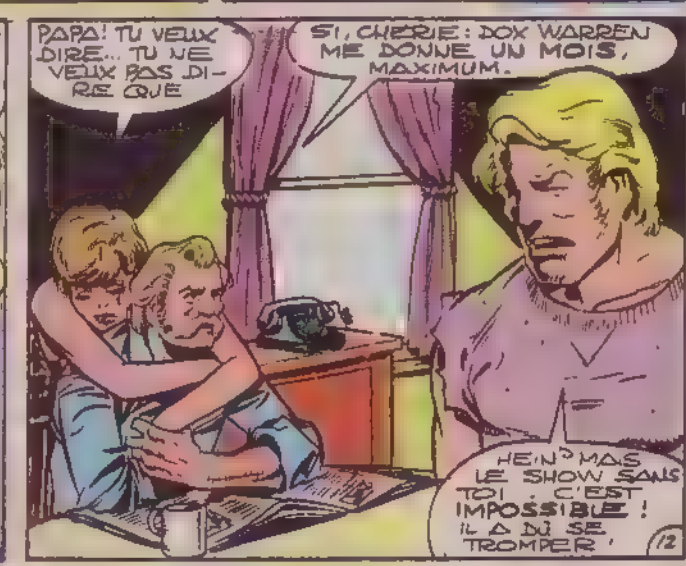
PAPA ! TU VEUX DIRE... TU NE VEUX PAS DIRE QUE
SI, CHÉRIE : DOX WARREN ME DONNE UN MOIS, MAXIMUM.
HEIN ? MAIS LE SHOW SANS TOI, C'EST IMPOSSIBLE ! IL A DÛ SE TROMPER !

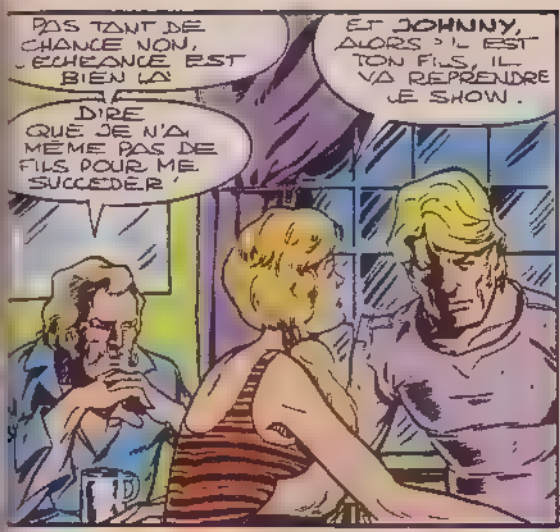
PAS TANT DE CHANCE NON, L'ECHEANCE EST BIEN LA
DIRE QUE JE N'A MEME PAS DE FILS POUR ME SUCCEDER !
ET JOHNNY, ALORS ? IL EST TON FILS, IL VA REPRENDRE LE SHOW.

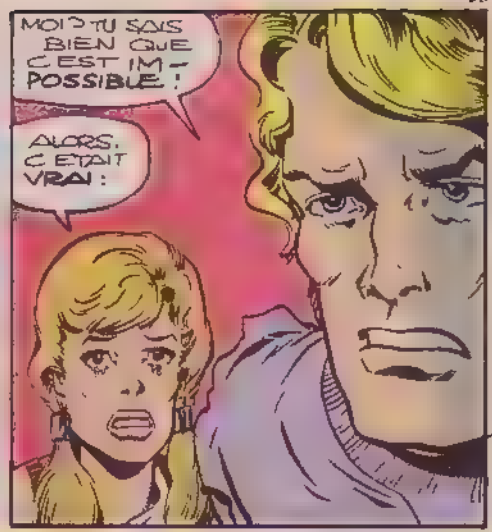
MOI ? TU SAIS BIEN QUE C'EST IMPOSSIBLE !
ALORS, C'ETAIT VRAI :

TU ES UN LÂCHE !

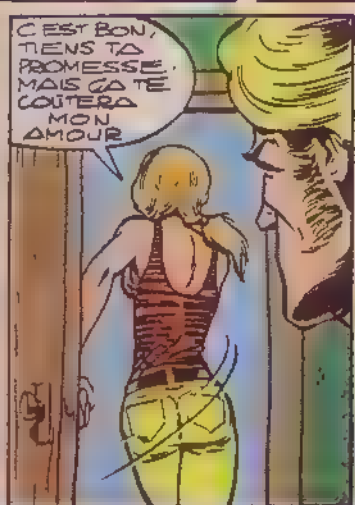
C'EST BON, TIENS TA PROMESSE, MAIS ÇA TE COUTERA MON AMOUR

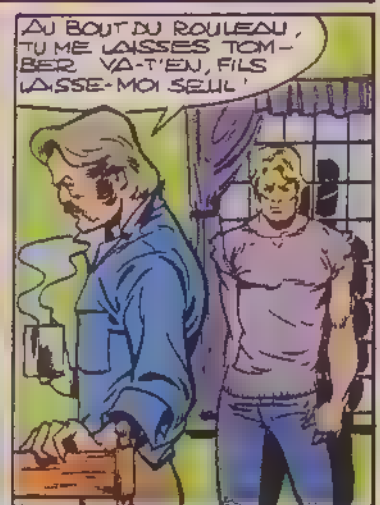
AU BOUT DU ROULEAU, TU ME LAISSES TOMBER VA-T'EN, FILS LAISSE-MOI SEUL !

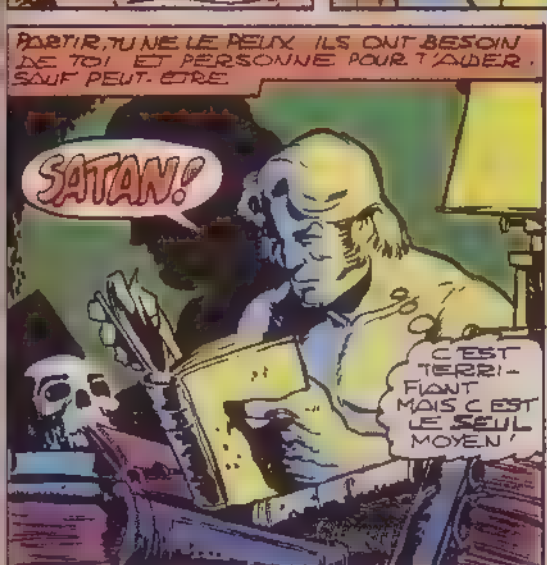
PARTIR, TU NE LE PEUX ILS ONT BESOIN DE TOI ET PERSONNE POUR T'AIDER, SAUF PEUT-ÊTRE
SATAN !
C'EST TERRIFIANT MAIS C'EST LE SEUL MOYEN !

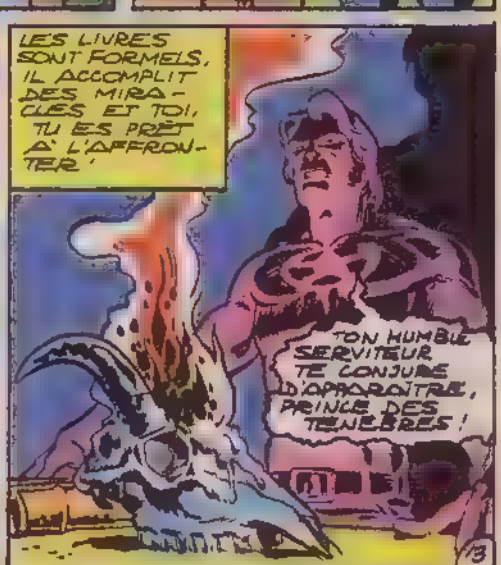
LES LIVRES SONT FORMELS, IL ACCOMPLIT DES MIRACLES ET TOI, TU ES PRÊT À L'AFFRONTER !
TON HUMBLE SERVITEUR TE CONJURE D'APPARAÎTRE, PRINCE DES TÉNÈBRES !

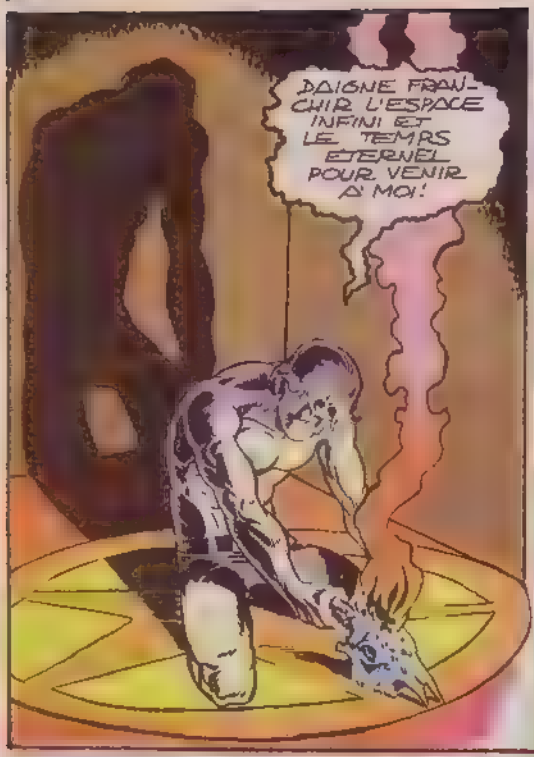
DAIGNE FRANCHIR L'ESPACE INFINI ET LE TEMPS ETERNEL POUR VENIR A MOI !

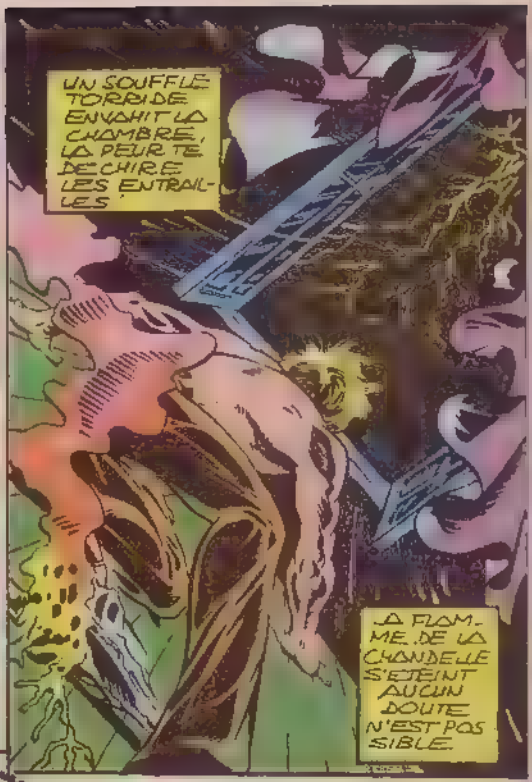
UN SOUFFLE TORRIDE ENVAHIT LA CHAMBRE, LA PEUR TE DECHIRE LES ENTRAILLES !
LA FLAMME DE LA CHANDELLE S'ETEINT AUCUN DOUTE N'EST POSSIBLE.

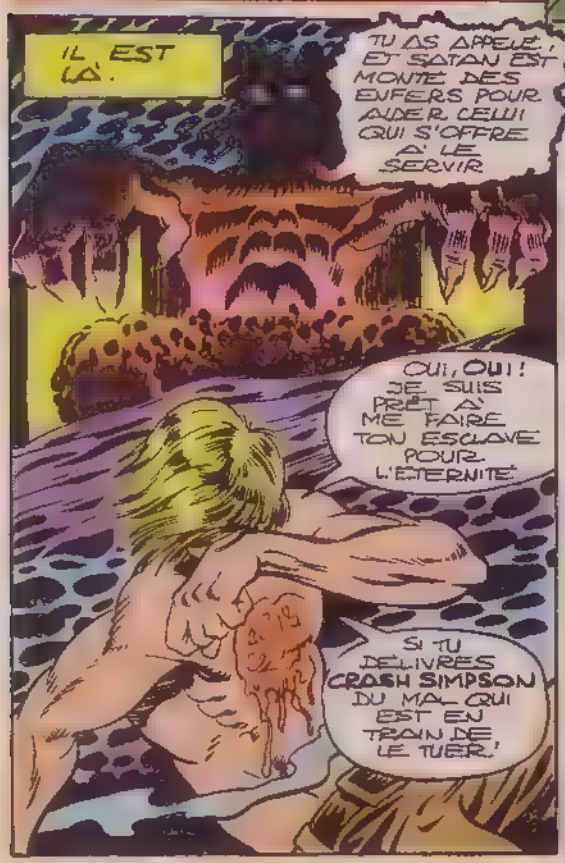
IL EST LA.
TU AS APPELE, ET SATAN EST MONTE DES ENFERS POUR AIDER CELUI QUI S'OFFRE A LE SERVIR
OUI, OUI ! JE SUIS PRET A ME FAIRE TON ESCLAVE POUR L'ETERNITE
SI TU DELIVRES CRASH SIMPSON DU MAL QUI EST EN TRAIN DE LE TUER !

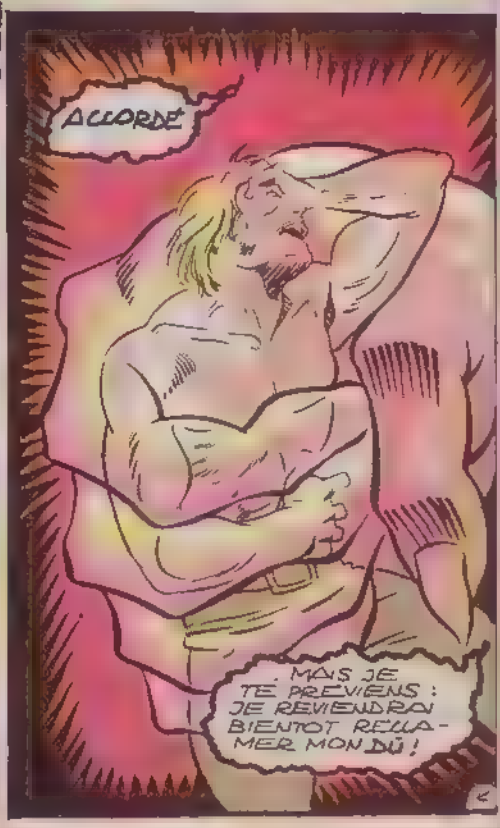
ACCORDE
MAIS JE TE PREVIENS : JE REVIENDRAI BIENTOT REVLAMER MON DÛ !

ET VOILÀ. C'EST TERMINÉ.

LA TEMPÉRATURE RETOMBE, L'HORRIBLE PUANTEUR DE MORT SE DISSIPE. LA FLAMME SACRÉE REPREND VIE. IL EST PARTI. DU MARCHÉ QUI VIENT D'ÊTRE CONCLU

TU NE CONNAIS QU'UNE PARTIE, MAIS CELLE-LÀ SEULE IMPORTE ! CRASH EST SAUVÉ, IL VIVRA ! ET TU TE FAIS FORT DE RETROUVER L'AMOUR DE ROXANNE

SI LE MAÎTRE T'EN LAISSE LE TEMPS

TROIS SEMAINES PASSENT TE VOICI À NEW YORK, AU MADISON SQUARE GARDEN.

JOHNNY, VIENS VITE, IL FAUT QUE TU EMPÊCHES PAPA DE..

MADISON SQUARE GARDEN

UN LÂCHE COMME MOI, EMPÊCHER QUELQUE CHOSE ?!

JOHNNY, PAR PITIÉ ! IL DIT QUE POUR SA DERNIÈRE EXHIBITION

IL VA TENTER DE BATTRE LE RECORD DU MONDE DE SAUT SUR DEUX ROUES !

MINCE ! JAMAIS L. NE SERA À LA HAUTEUR ! OÙ EST-IL ?

CRASH. ÇA VA PAS LA TÊTE ? TU VEUX TE SUICIDER ?

ET ALORS ? J'AIME MIEUX FINIR ICI, EN MOTO, QUE SUR UN LIT D'HÔPITAL.

JE PRÉFÈRE LAISSER AU MONDE L'IMAGE D'UN GARS EN COMBINAISON DE MOTARD !

Ô PAPA, ARRÊTE ! JOHNNY, FAIS QUELQUE CHOSE !

ÉCOUTE-LA, CRASH, SOIS RAISONNABLE !

QUI M'EN EMPÊCHERA ?

LE LÂCHE QUE J'AI MOI MÊME ÉLEVÉ PEUT ÊTRE !

OK, NE BROUILLEZ-VOUS, J'EN AI MARRE DE ME FAIRE INSULTER.

FINI LE NUMÉRO : IL NE RISQUE RIEN, J'AI..

QUOIQUE 22 VOITURES, C'EST ENORME !

LA PAROLE DE SATAN !

L'HEURE DU SHOW APPROCHE ET LE DOUTE FINIT PAR L'EMPORTER SUR LA FOI MAIS TU NE PEUX PLUS RIEN L'HEURE DE VÉRITÉ EST VENUE

UN GESTE DU POUCE - CRASH T'AIME TOUT DE MÊME

UN RUGISSEMENT DE MOTEUR, UNE OVATION DE LA FOULE.

DE NOUVEAU LE GRONDEMENT DE LA HARLEY LE TUMULTE DE TON PROPRE COEUR, ET

CRASH ! MON DIEU ! CRAAAASH !

ON ÉVACUE LE CORPS BRISÉ SUR UNE CIVIÈRE ROXANNE SANGLOTE ÉPERDUMENT HÉBÉTÉ, TU REGARDES.
LE MAÎTRE A MANQUÉ À SA PROMESSE
TU SAIS CE QU'IL TE RESTE À FAIRE
DIS À L'ANNONCEUR DE FAIRE TAIRE LA FOULE SAM JE VAIS SAUTER
LE TEMPS SEMBLE S'ABOLIR ET SOUDAIN, LA LUMIÈRE DES SPOTS EST SUR TOI.
LA FOULE HALÈTE, ROXANNE HURLE TU NE VOIS NI N'ENTENDS. UNE SEULE PENSÉE T'HABITE. TU DOIS RÉUSSIR CE SAUT POUR LUI.
JOHNNY, NOOON! JE T'EN SUPPLIE, PAS ÇA!
TES TEMPES BRÛLENT, LA PEUR T'ÉTREINT! LA MOTO QUITTE LE SOL. UN FLOT D'ÉMOTION ENCORE JAMAIS ÉPROUVÉE TE GALVANISE! AU BOUT DE CE SAUT, IL Y A LA MORT OU LE TRIOMPHE.

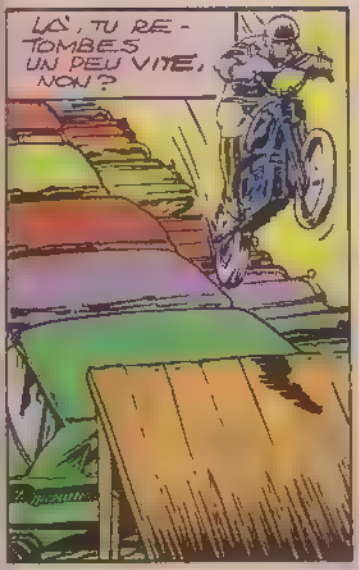
LÀ, TU RE-TOMBES UN PEU VITE, NON ?

NON ! TU AS REUSSI, TU ES L'AS DES AS ! LE NECTAR DE LA VICTOIRE TE MONTE A LA TÊTE

. MAIS EN PLEINE IVRESSE
ALORS ? PAS MAL, NON, POUR UN LÂCHE ?
PAPA EST MORT ET TOI .

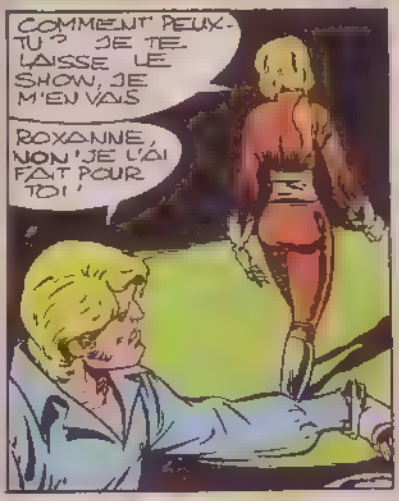
COMMENT PEUX-TU ? JE TE LAISSE LE SHOW, JE M'EN VAIS
ROXANNE, NON ! JE L'AI FAIT POUR TOI !

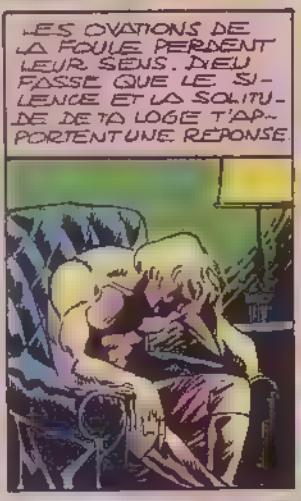
LES OVATIONS DE LA FOULE PERDENT LEUR SENS. DIEU PASSE QUE LE SILENCE ET LA SOLITUDE DE TA LOGE T'APPORTENT UNE REPONSE

DE SOLITUDE, DE CALME, IL N'EN EST PLUS A PEINE AS-TU PERME LES YEUX QU'UN SOUFFLE CHAUD T'ENVELOPPE

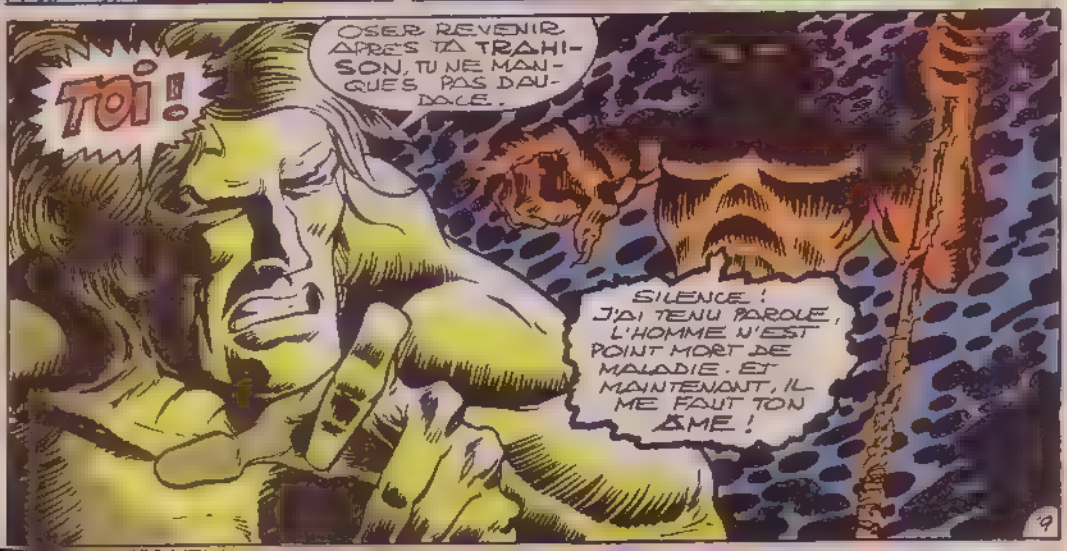
TOI !
OSER REVENIR APRES TA TRAHISON, TU NE MANQUES PAS D'AUDACE.
SILENCE ! J'AI TENU PAROLE, L'HOMME N'EST POINT MORT DE MALADIE. ET MAINTENANT, IL ME FAUT TON AME !

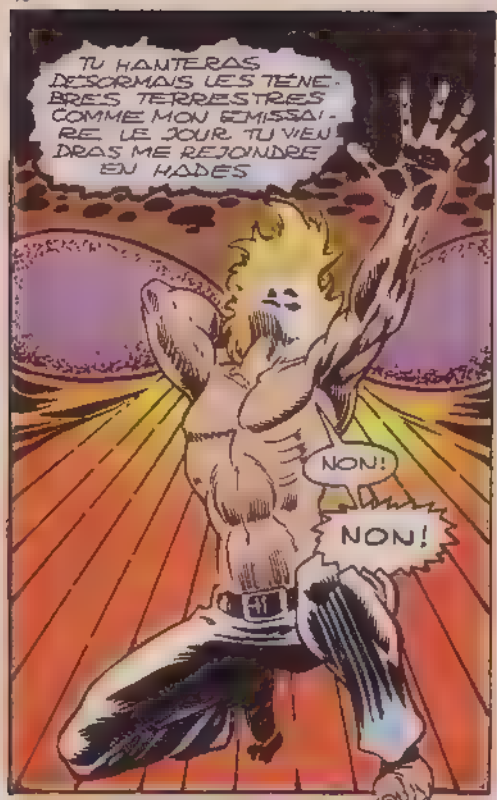
TU HANTERAS DESORMAIS LES TENEBRES TERRESTRES COMME MON EMISSAIRE. LE JOUR TU VIENDRAS ME REJOINDRE EN HADES
NON!
NON!

TON VISAGE S'EMBRASE, UN HURLEMENT DE DOULEUR T'ÉCHAPPE! MAIS LA PORTE S'OUVRE SUR CELLE QUI SEULE PEUT TE SAUVER
JOHNNY, JE VENAIS
NON!
JE M'EN DOUTAIS SANS VOULOIR LE CROIRE!

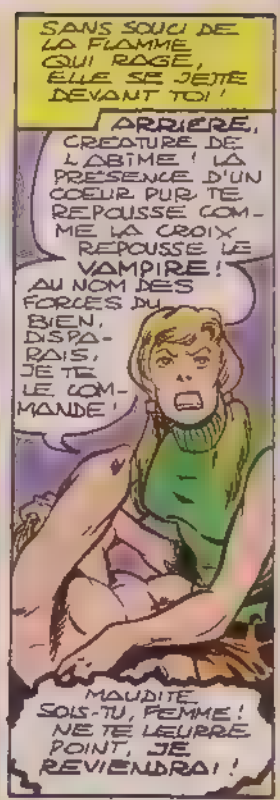
SANS SOUCI DE LA FLAMME QUI RAGE, ELLE SE JETTE DEVANT TOI!
ARRIERE, CREATURE DE L'ABIME! LA PRESENCE D'UN COEUR PUR TE REPOUSSE COMME LA CROIX REPOUSSE LE VAMPIRE!
AU NOM DES FORCES DU BIEN, DISPARAIS, JE TE LE COMMANDE!
MAUDITE SOIS-TU, FEMME! NE TE LEURRE POINT, JE REVIENDRAI!

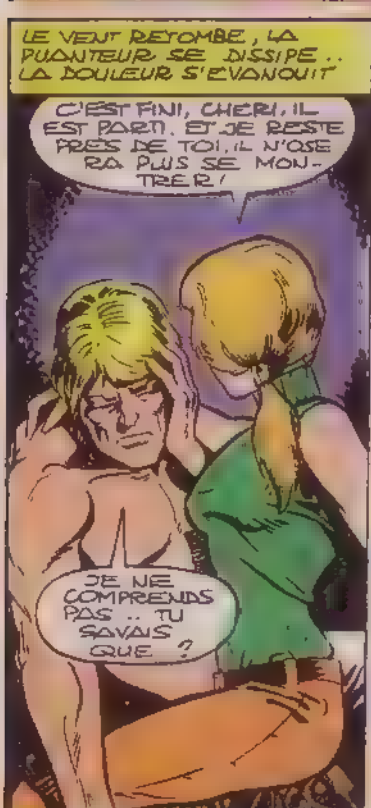
LE VENT RETOMBE, LA PUANTEUR SE DISSIPE.. LA DOULEUR S'EVANOUIT
C'EST FINI, CHERI, IL EST PARTI. ET JE RESTE PRES DE TOI. IL N'OSERA PLUS SE MONTRER!
JE NE COMPRENDS PAS.. TU SAVAIS QUE?

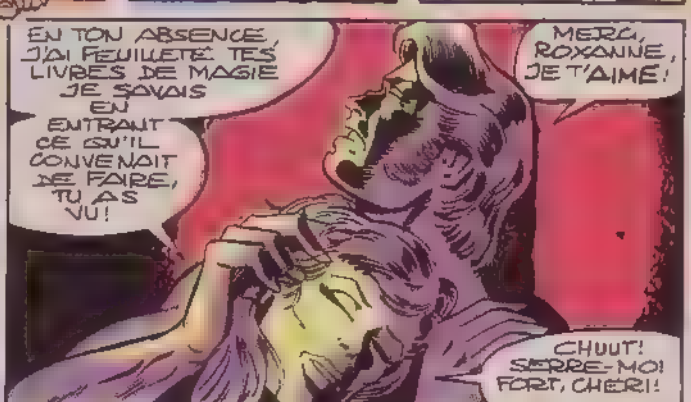
EN TON ABSENCE, J'AI FEUILLETE TES LIVRES DE MAGIE JE SAVAIS EN ENTRANT CE QU'IL CONVENAIT DE FAIRE, TU AS VU!
MERCI, ROXANNE, JE T'AIME!
CHUUT! SERRE-MOI FORT, CHERI!

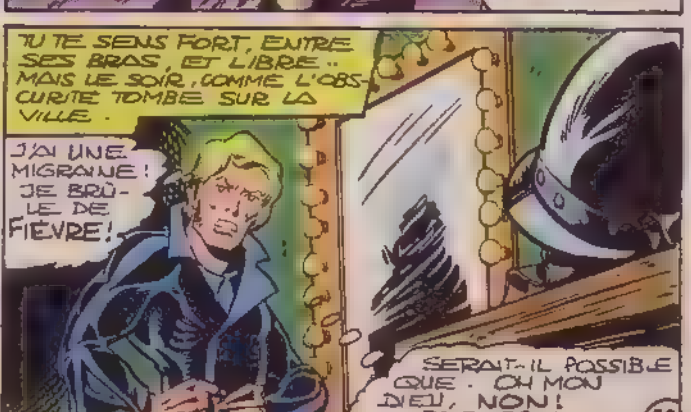
TU TE SENS FORT, ENTRE SES BRAS, ET LIBRE.. MAIS LE SOIR, COMME L'OBSCURITE TOMBE SUR LA VILLE.
J'AI UNE MIGRAINE! JE BRÛLE DE FIEVRE!
SERAIT-IL POSSIBLE QUE.. OH MON DIEU, NON! PAS CA!

LA DOULEUR MONTE, ELLE VA TE RENDRE FOU! MAIS NON ELLE VIENT DE CEDER BRUSQUEMENT. MAIS TU TE SENS CHANGÉ.

TU TE TOURNES VERS LE MIROIR ET

NOOOOOOON!

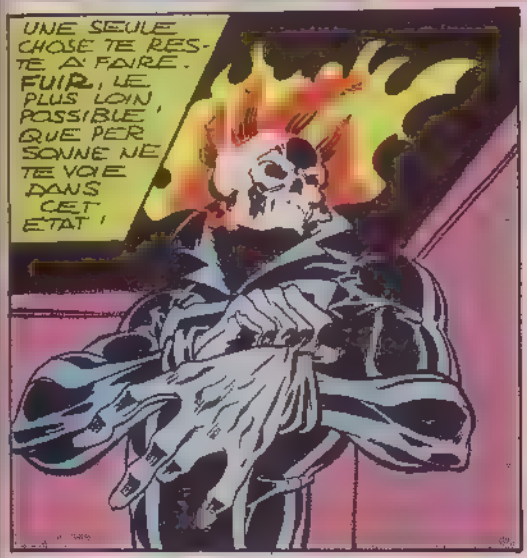
UNE SEULE CHOSE TE RESTE À FAIRE. FUIR, LE PLUS LOIN POSSIBLE, QUE PERSONNE NE TE VOIE DANS CET ETAT!

TU PLONGES DANS LES TÉNÈBRES ... MAIS DÉJÀ, À TON INSU..
HOLÀ!! QUE DIABLE ..?!
M-MINCE! TU FAIS CE QUE TU VEUX, MAIS MOI J'AI RIEN VU, OK?
MADISON SQUARE GARDEN

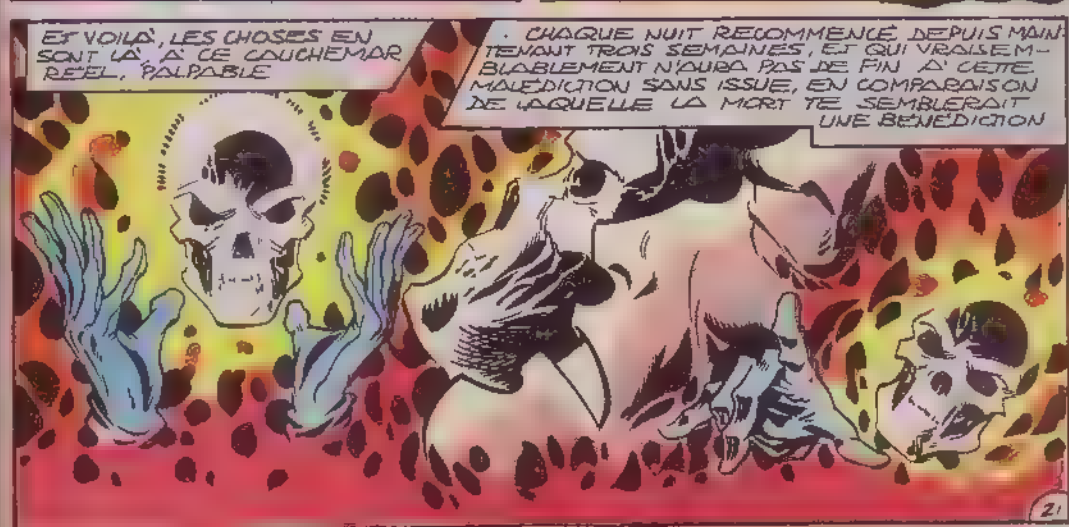
ET VOILÀ, LES CHOSES EN SONT LÀ. À CE CAUCHEMAR RÉEL, PALPABLE
. CHAQUE NUIT RECOMMENCE DEPUIS MAINTENANT TROIS SEMAINES, ET QUI VRAISEMBLABLEMENT N'AURA PAS DE FIN À CETTE MALÉDICTION SANS ISSUE, EN COMPARAISON DE LAQUELLE LA MORT TE SEMBLERAIT UNE BÉNÉDICTION

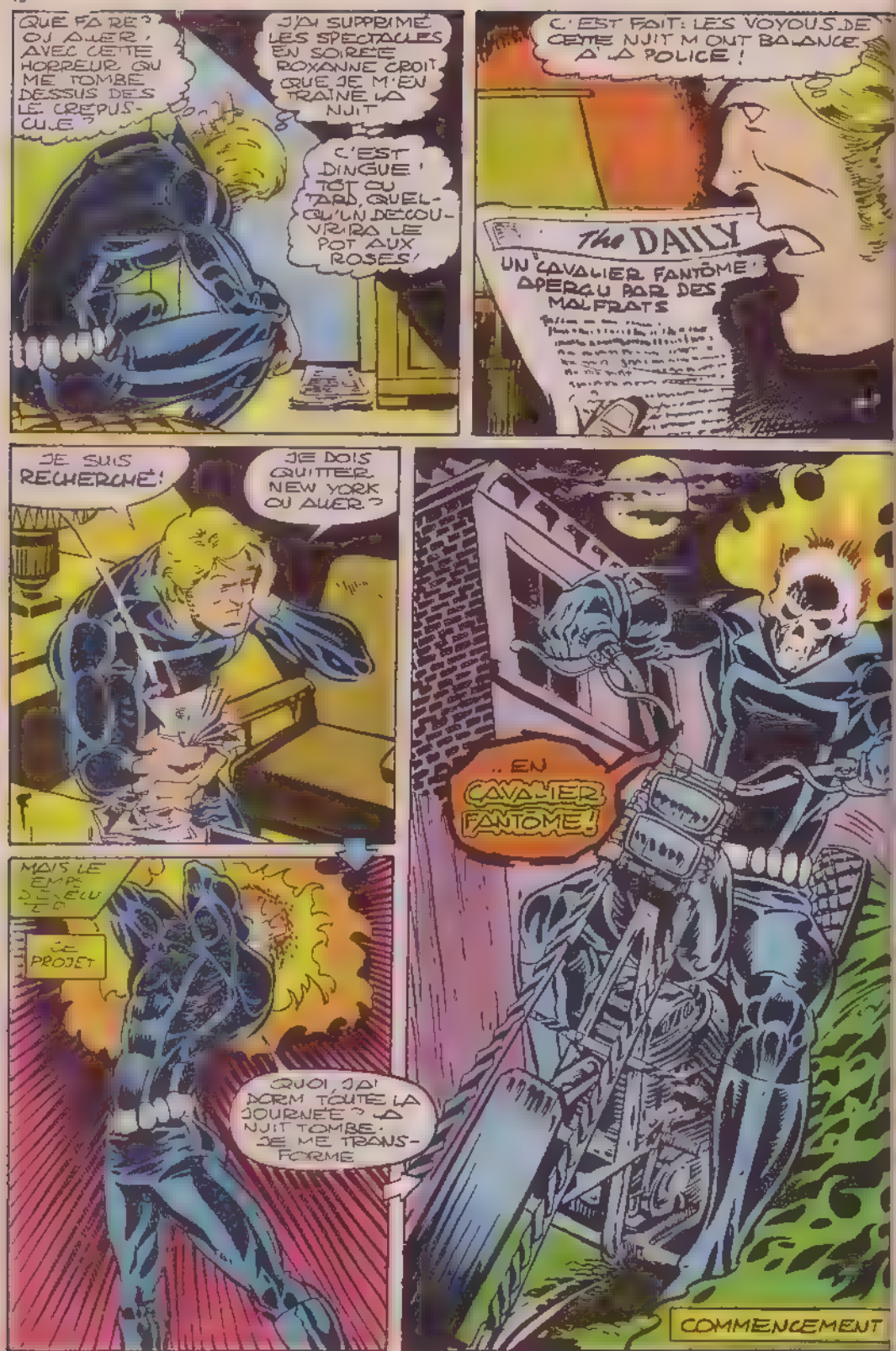
QUE FAIRE ? OU ALLER, AVEC CETTE HORREUR QUI ME TOMBE DESSUS DES LE CRÉPUSCULE ?
J'AI SUPPRIMÉ LES SPECTACLES EN SOIRÉE ROXANNE CROIT QUE JE M'EN TRAÎNE LA NUIT
C'EST DINGUE ! TÔT OU TARD, QUELQU'UN DÉCOUVRIRA LE POT AUX ROSES !
C'EST FAIT : LES VOYOUS DE CETTE NUIT M'ONT BALANCÉ À LA POLICE !
The DAILY
UN "CAVALIER FANTÔME" APERÇU PAR DES MALFRATS
JE SUIS RECHERCHÉ !
JE DOIS QUITTER NEW YORK OU ALLER ?
MAIS LE TEMPS D'EXÉCUTER
CE PROJET
QUOI, J'AI DORMI TOUTE LA JOURNÉE ? LA NUIT TOMBE. JE ME TRANSFORME
.. EN CAVALIER FANTÔME !
COMMENCEMENT

THE AVENGERS
IND.
APPROVED BY THE COMICS CODE AUTHORITY
MARVEL COMICS GROUP 12¢
16 MAY
SPECTACULAR SPECIAL ISSUE! THE START OF A GREAT NEW AVENGERS LINE-UP!
AVENGERS ASSEMBLE!

STAN LEE présente...

LES VENGEURS™

DU NOUVEAU SOUS LE SOLEIL !

CE QUI (LA CHANCE AIDANT) SERA LA B.D. DE L'ANNÉE !

POUSSE-TOI, THOR, JE M'EN OCCUPE !

FAIS GAFFE, GRAND, ILS ONT UN AS DANS LA MANCHE !

ARRIÈRE, VENGEURS ! SI VOUS BOUGEZ, NOUS RASONS LA VILLE ET SES HABITANTS, CELA VA DE SOI !

L'EXECUTEUR TIENT LÀ UN ARGUMENT !

MAIS ON NE PEUT LAISSER LES MAÎTRES DU MAL S'EN TIRER AINSI !

SCENARIO SIGNÉ STAN LEE. DESSINS DE JACK KIRBY. ENCREUR : DICK AYERS.

POUR CETTE FOIS, AU DIABLE L'ENTRÉE EN MATIÈRE ! SI VOUS AVEZ LU L'ÉPISODE PRÉCÉDENT, VOUS SAVEZ DE QUOI IL RETOURNE, ET SINON TOURNEZ LA PAGE !

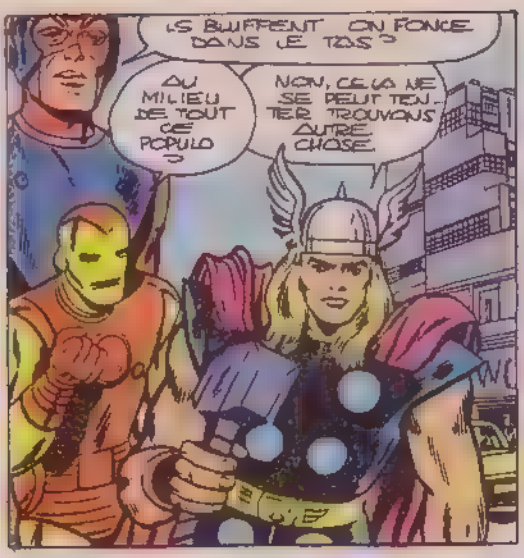
ILS BLUFFENT ON FONCE DANS LE TAS ?
AU MILIEU DE TOUT CE POPULO ?
NON, CELA NE SE PEUT TENTER TROUVONS AUTRE CHOSE.

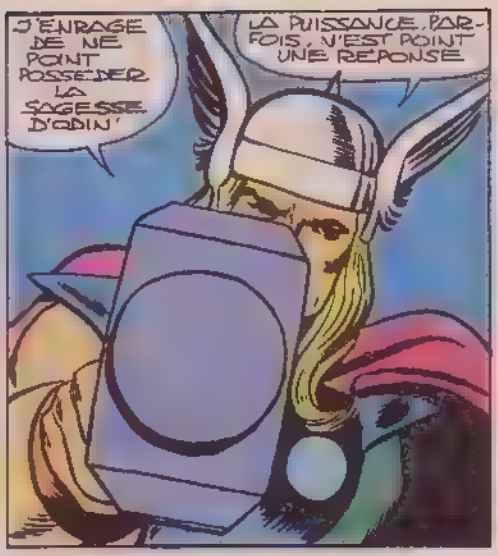
J'ENRAGE DE NE POINT POSSÉDER LA SAGESSE D'ODIN !
LA PUISSANCE, PARFOIS, N'EST POINT UNE RÉPONSE.

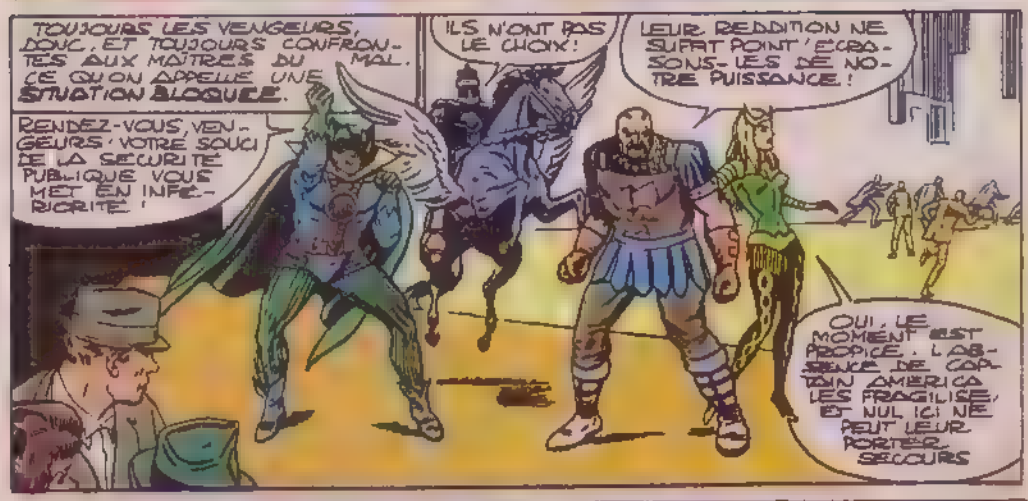
TOUJOURS LES VENGEURS, DONC, ET TOUJOURS CONFRONTÉS AUX MAÎTRES DU MAL. CE QU'ON APPELLE UNE SITUATION BLOQUÉE.
ILS N'ONT PAS LE CHOIX !
LEUR RÉDDITION NE SUFFIT POINT ! ÉCRASONS-LES DE NOTRE PUISSANCE !
RENDEZ-VOUS, VENGEURS ! VOTRE SOUCI DE LA SÉCURITÉ PUBLIQUE VOUS MET EN INFÉRIORITÉ !
OUI, LE MOMENT EST PROPICE. L'ABSENCE DE CAPTAIN AMERICA LES FRAGILISE, ET NUL ICI NE PEUT LEUR PORTER SECOURS

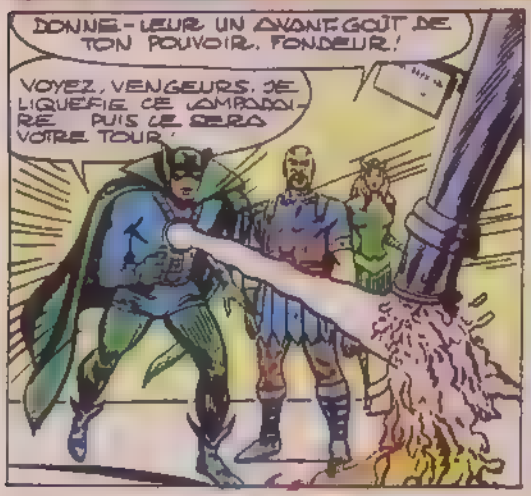
DONNE-LEUR UN AVANT-GOÛT DE TON POUVOIR, FONDEUR !
VOYEZ, VENGEURS, JE LIQUÉFIE CE LAMPADAIRE. PUIS LE SERA VOTRE TOUR !

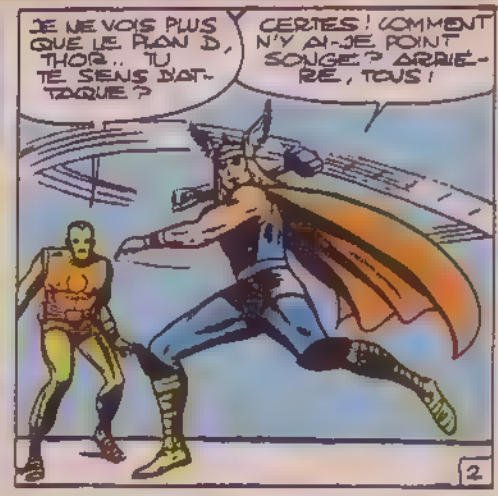
JE NE VOIS PLUS QUE LE PLAN D, THOR... TU TE SENS D'ATTAQUE ?
CERTES ! COMMENT N'Y AI-JE POINT SONGÉ ? ARRIÈRE, TOUS !

LE PLAN D'NOTRE VA-TOUT, AUTREMENT DIT!

ÇA SUFFIRA, TU CROIS?

VITE, THOR! ILS ONT PIGÉ LE TRUC, ILS SE DISPERSENT!

DEUX SECONDES, JE TE PRIE!

FONDEUR, CHEVALIER NOIR! ÉCARTEZ-VOUS VITE!

QUE SE PASSE-T-IL? QUE FAIT THOR?

TROP TARD! ILS SONT PERDUS!

L'EXÉCUTEUR N'A PAS LE TEMPS D'ACQUIESCER. LE PASSAGE INTERDIMENSIONNEL OUVERT PAR LA ROTATION DU DIVIN MARTEAU HAPPE LE FONDEUR ET LE CHEVALIER

TOUT TOURNE.. LE MONDE SE DISSOUT!

NOUS SOMMES ENTRAÎNÉS À UNE ALLURE FANTASTIQUE!

UN ÉCLAIR FULGURANT DE FORCE TRANSDIMENSIONNELLE MARQUE LA FIN DU VOYAGE.

PLUS PERSONNE... NOUS SOMMES SEULS!

CONTRE TOUTE UNE VILLE EN COLÈRE NOTRE CAUSE EST PERDUE! MIEUX VAUT DISPARAÎTRE ET GUETTER MEILLEURE OCCASION

OUI-DA, ENCHANTERESSE N'ÉTANT POINT IMMORTELS, LE FONDEUR ET LE CHEVALIER NE POUVAIENT COMPRENDRE CE QUE TRAMAIT THOR, HÉLAS!

L'EXÉCUTEUR N'A PAS TERMINÉ SA PHRASE QU'À DES DIMENSIONS DE LÀ, DANS UN ÉTRANGE PAYSAGE VIDE

VOUS SAUREZ CE QU'IL EN COÛTE DE DÉFIER LES VENGEURS!

SORNETTES, GIANT MAN! NOUS CONSERVONS L'AVANTAGE.

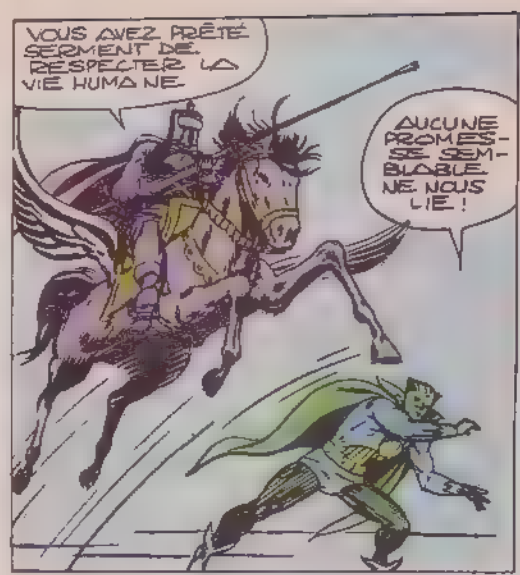
VOUS AVEZ PRÊTÉ SERMENT DE RESPECTER LA VIE HUMAINE.
AUCUNE PROMESSE SEMBLABLE NE NOUS LIE !

RAYON PLEINE PUISSANCE, FONDEUR ! JE CHARGE AVEC MA LANCE ATOMIQUE !
ÇA LES PRÉND AU DÉPOURVU, ILS NE PEUVENT RIEN CONTRE NOUS !

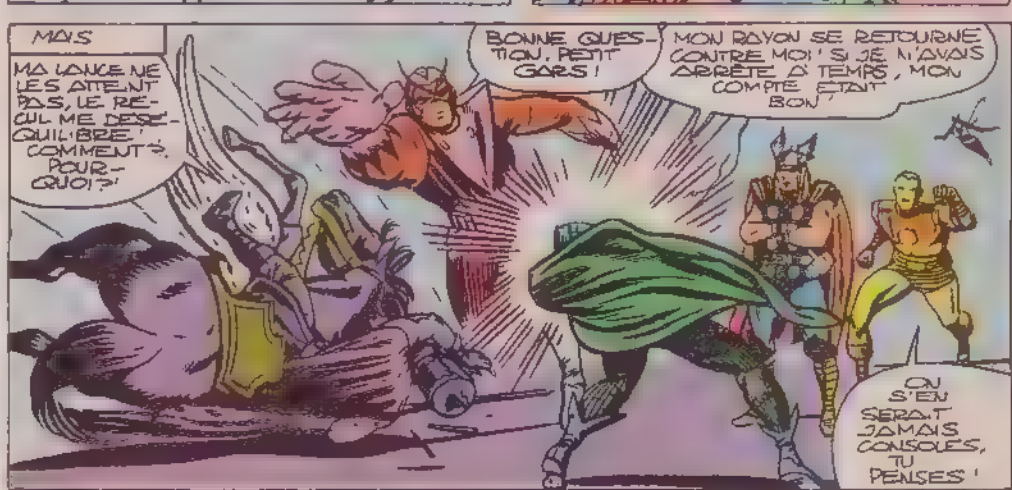
MAIS
MA LANCE NE LES ATTEINT PAS, LE RÉCUL ME DÉSÉQUILIBRE ! COMMENT ? POURQUOI ?
BONNE QUESTION, PETIT GARS !
MON RAYON SE RETOURNE CONTRE MOI ! SI JE N'AVAIS ARRÊTÉ À TEMPS, MON COMPTE ÉTAIT BON !
ON S'EN SERAIT JAMAIS CONSOLÉS, TU PENSES !

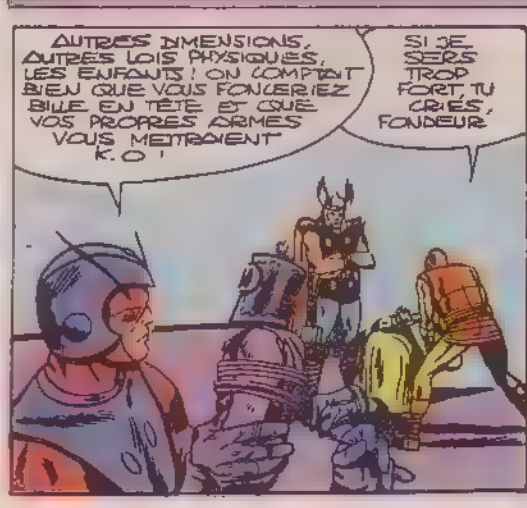
AUTRES DIMENSIONS, AUTRES LOIS PHYSIQUES, LES ENFOIRÉS ! ON COMPTAIT BIEN QUE VOUS FONCERIEZ BILLE EN TÊTE ET QUE VOS PROPRES ARMES VOUS METTRAIENT K.O !
SI JE SERS TROP FORT, TU CRIES, FONDEUR.

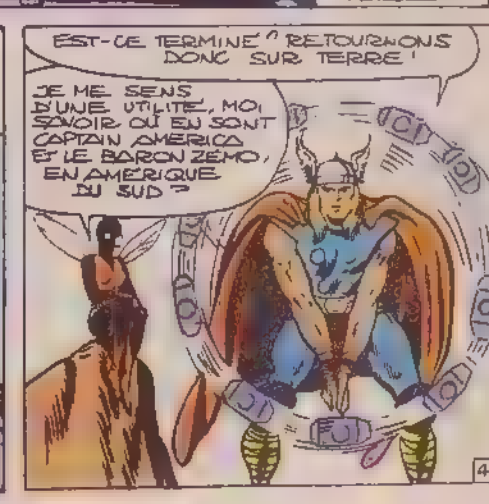
EST-CE TERMINÉ ? RETOURNONS DONC SUR TERRE !
JE ME SENS D'UNE UTILITÉ, MOI. SAVOIR OÙ EN SONT CAPTAIN AMERICA ET LE BARON ZEMO, EN AMÉRIQUE DU SUD ?

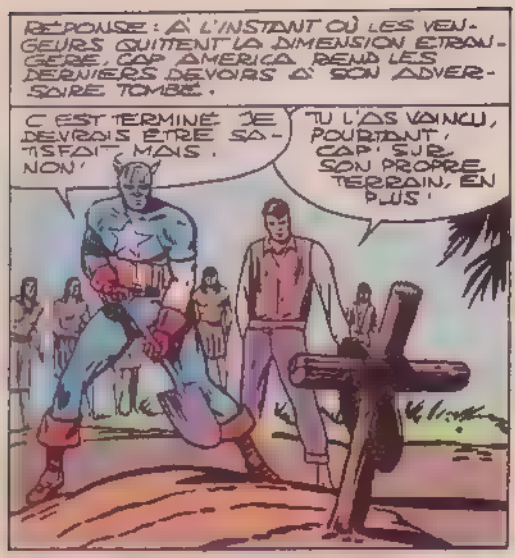
RÉPONSE : À L'INSTANT OÙ LES VENGEURS QUITTENT LA DIMENSION ÉTRANGÈRE, CAP AMÉRICA RENDS LES DERNIERS DEVOIRS À SON ADVERSAIRE TOMBÉ.
C'EST TERMINÉ. JE DEVRAIS ÊTRE SATISFAIT... MAIS... NON !
TU L'AS VAINCU, POURTANT, CAP ! SUR SON PROPRE TERRAIN, EN PLUS !

GLOIRE AU GRAND VENGEUR ROUGE, BLANC ET BLEU ! QUE SOIT CAPTAIN AMÉRICA NOTRE NOUVEAU CHEF !
DEBOUT ! VOUS ÊTES DES HOMMES LIBRES !
POUR LE RETOUR, ILS POURRAIENT NOUS ALDER, NON ?

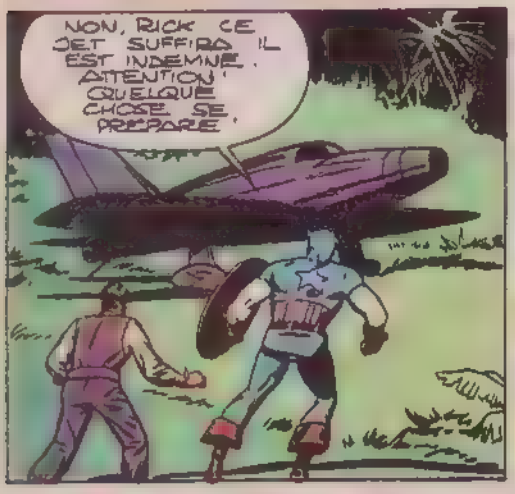
NON, RICK CE JET SUFFIRA. IL EST INDEMNE. ATTENTION ! QUELQUE CHOSE SE PRÉPARE.

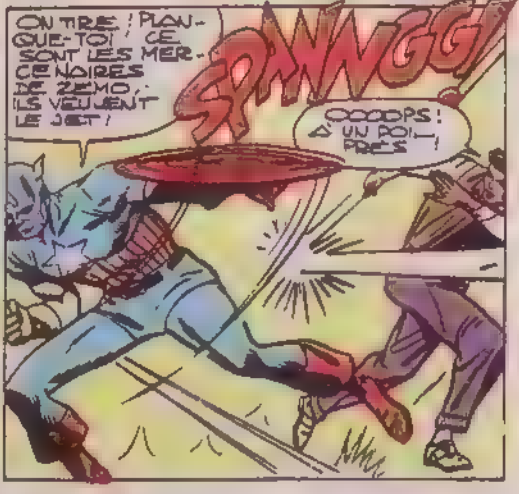
ON TIRE ! PLONGE-TOI ! CE SONT LES MERCENAIRES DE ZEMO. ILS VEULENT LE JET !
SPANNGG
OOOOPS ! À UN POIL PRÈS !

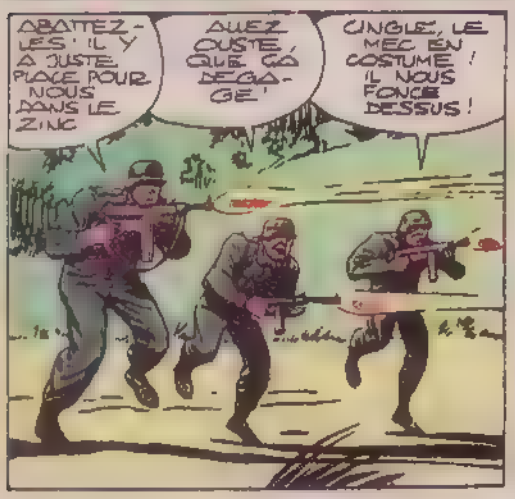
ABATTEZ-LES ! IL Y A JUSTE PLACE POUR NOUS DANS LE ZINC
AUEZ OUSTE, QUE ÇA DÉGAGE !
CINGLE, LE MEC EN COSTUME ! IL NOUS FONCE DESSUS !

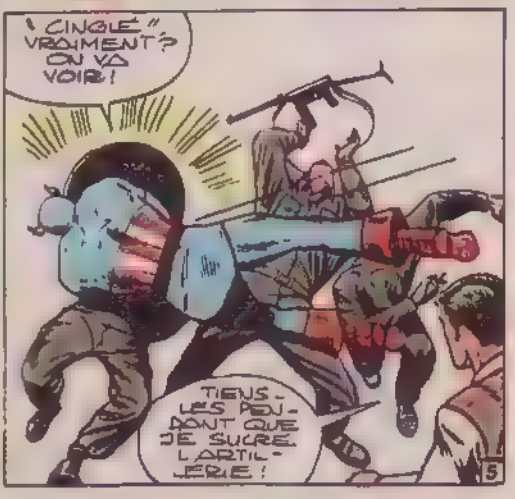
"CINGLÉ" VRAIMENT ? ON VA VOIR !
TIENS-LES PENDANT QUE JE SUCRE L'ARTILLERIE !

C'EST PAS DANS LA POCHE, VIEUX, Y'A ENCORE UNE GRENADE POUR VOUS FINIR !

À CONDITION DE VISER CORRECTEMENT !

À TERRE, CAP !

J'Y SUIS, FILS !

QUAND LA MALCHANCE S'EN MÊLE ! LA GRENADE, MAL LANCÉE FAIT MOUCHE.. EN PLEIN SUR LE RESERVOIR DU JET !

WHOOM

CAP, ILS S'EN-FUIENT.

GRAND BIEN LEUR FASSE ! LES INDIGENES SE CHARGERONT DE LES RECEVOIR !

QUANT À NOUS J'AI UNE IDÉE

CEPENDANT, AU Q.G. DES VENGEURS, DANS MANHATTAN EAST SIDE ..

LE CHEVALIER NOIR ET LE FONDEUR EN PRISON, L'ENCHANTERESSE ET L'EXECUTEUR VOLATILISÉS, ON FAIT QUOI, MAINTENANT ?

LAISSE-MOI DÉSCENDRE D'UN ÉTAGE, JE T'ENTENDS MAL. OU EST THOR, AU FAIT ?

ABSENT POUR LA JOURNÉE. IL SIÈGE AU TRIBUNAL DES DIEUX OU JE NE SAIS QUOI.

TOUJOURS PAS DE NOUVELLES DE CAP ! BON, IL A DIT QUE C'ÉTAIT SON AFFAIRE, QU'ON N'AVAIT PAS À S'EN MÊLER.

J'AI UNE PROPOSITION SUR LE BOUT DE LA LANGUE DEPUIS LONGTEMPS

ET C'EST LE MOMENT DE LA FAIRE, JE CROIS.

SI ON PRENDIT UN CONGÉ ? ON L'A MÉRITÉ ET J'AIMERAIS BIEN VIVRE UN PEU NORMALEMENT CES COMBATS PERPÉTUELS, ÇA ME STRESSE !

PARDON, CHÉRIE, JE SUIS UNE BRUTE, J'OUBLIE COMBIEN C'EST DUR POUR TOI DE.

C'EST DUR POUR TOUT LE MONDE, GIANT MAN.

MÊME MOI, JE RÊVE DE SOUFFLER UN PEU...

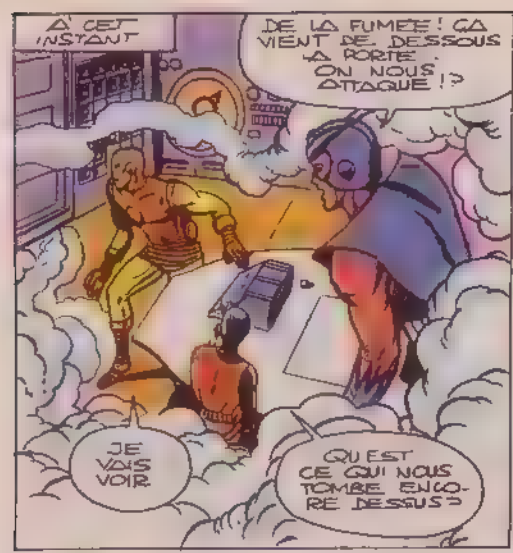
À CET INSTANT
DE LA FUMÉE ! ÇA VIENT DE DESSOUS LA PORTE. ON NOUS ATTAQUE !?
JE VAIS VOIR.
QU'EST CE QUI NOUS TOMBE ENCORE DESSUS ?

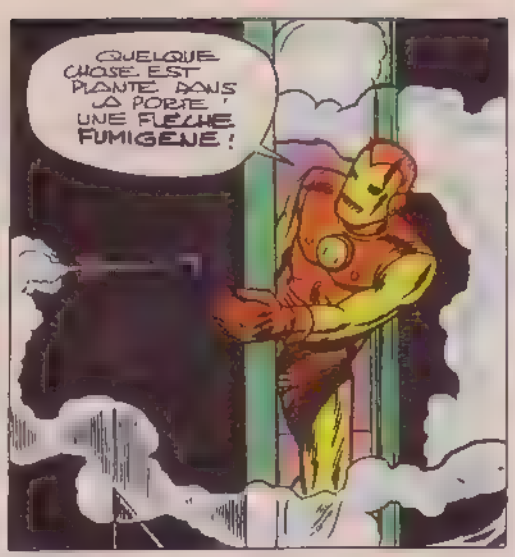
QUELQUE CHOSE EST PLANTÉ DANS LA PORTE. UNE FLÈCHE FUMIGÈNE !

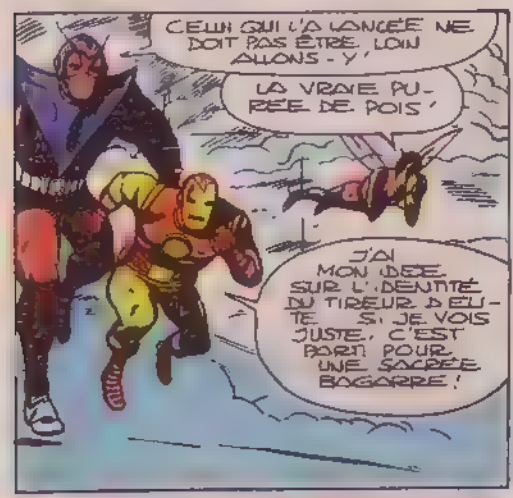
CELUI QUI L'A LANCÉE NE DOIT PAS ÊTRE LOIN. ALLONS-Y !
LA VRAIE PURÉE DE POIS !
J'AI MON IDÉE SUR L'IDENTITÉ DU TIREUR D'ÉLITE. SI JE VOIS JUSTE, C'EST PARTI POUR UNE SACRÉE BAGARRE !

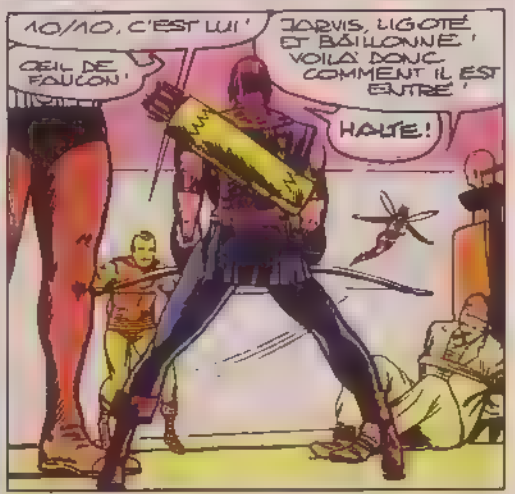
MOMO, C'EST LUI !
ŒIL DE FAUCON !
JARVIS, LIGOTÉ ET BÂILLONNÉ ! VOILÀ DONC COMMENT IL EST ENTRÉ !
HALTE !

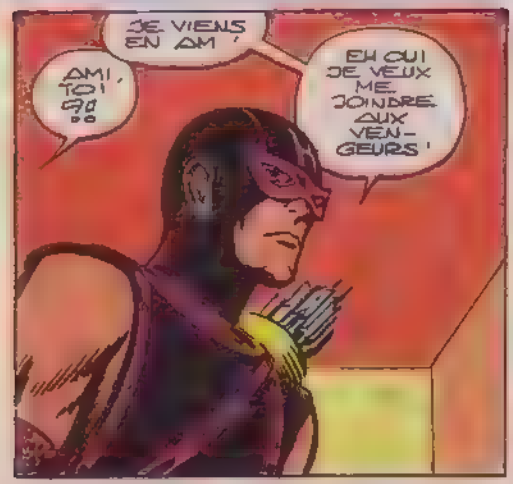
JE VIENS EN AMI !
AMI, TOI ça ??
EH OUI JE VEUX ME JOINDRE AUX VENGEURS !

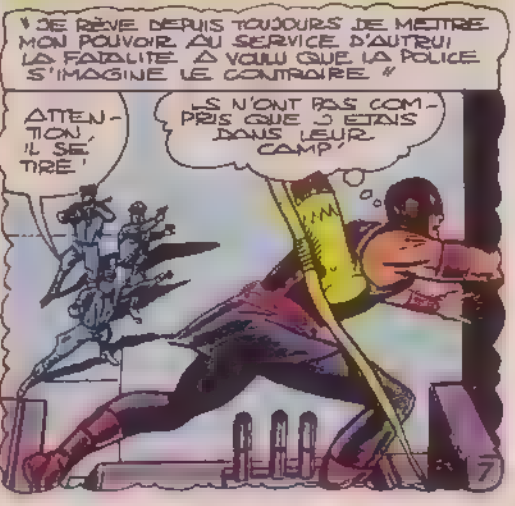
« JE RÊVE DEPUIS TOUJOURS DE METTRE MON POUVOIR AU SERVICE D'AUTRUI. LA FATALITÉ A VOULU QUE LA POLICE S'IMAGINE LE CONTRAIRE. »
ATTENTION, IL SE TIRE !
ILS N'ONT PAS COMPRIS QUE J'ÉTAIS DANS LEUR CAMP !

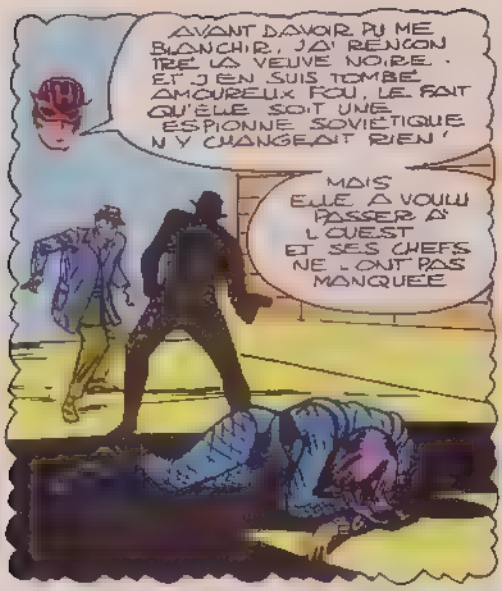
AVANT D'AVOIR PU ME BLANCHIR, J'AI RENCONTRÉ LA VEUVE NOIRE. ET J'EN SUIS TOMBÉ AMOUREUX FOU. LE FAIT QU'ELLE SOIT UNE ESPIONNE SOVIÉTIQUE N'Y CHANGEAIT RIEN !
MAIS ELLE A VOULU PASSER À L'OUEST ET SES CHEFS NE L'ONT PAS MANQUÉE

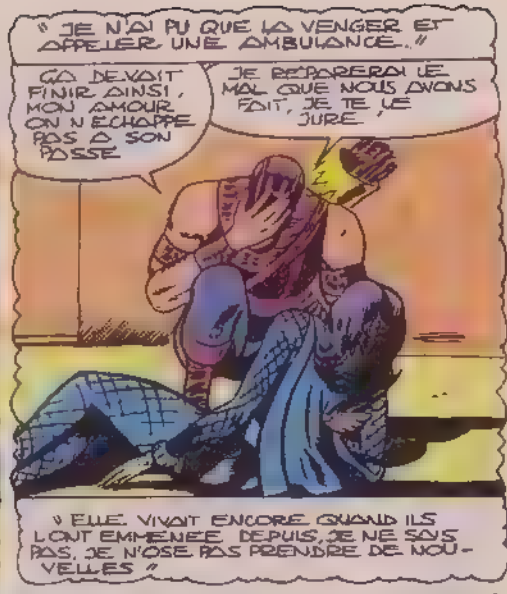
« JE N'AI PU QUE LA VENGER ET APPELER UNE AMBULANCE... »
ÇA DEVAIT FINIR AINSI, MON AMOUR. ON N'ÉCHAPPE PAS À SON PASSÉ.
JE RÉPARERAI LE MAL QUE NOUS AVONS FAIT, JE TE LE JURE.
« ELLE VIVAIT ENCORE QUAND ILS L'ONT EMMENÉE. DEPUIS, JE NE SAIS PAS. JE N'OSE PAS PRENDRE DE NOUVELLES »

JE TE CROIS, ŒIL DE FAUCON. RESTE À TE FAIRE ACCEPTER DES AUTRES VENGEURS.
JUSTE UNE PETITE SECONDE.

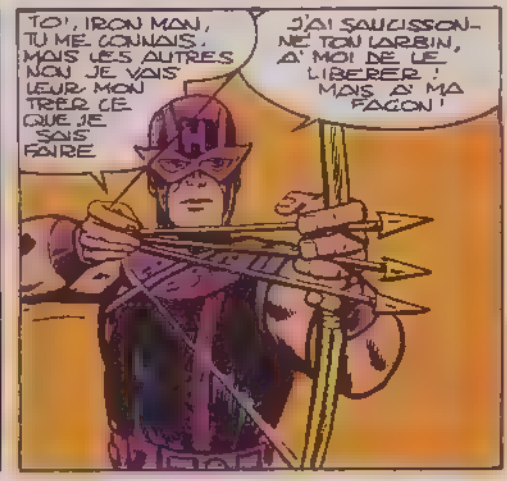
TO', IRON MAN, TU ME CONNAIS. MAIS LES AUTRES NON. JE VAIS LEUR MONTRER CE QUE JE SAIS FAIRE.
J'AI SAUCISSONNÉ TON LARBIN, À MOI DE LE LIBÉRER ! MAIS À MA FAÇON !

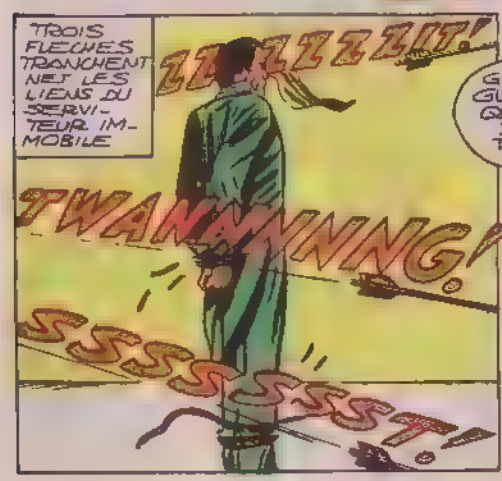
TROIS FLÈCHES TRANCHENT NET LES LIENS DU SERVITEUR IMMOBILE
ZZZZZZIT!
TWANNNNNG!
SSSSSSSSST!

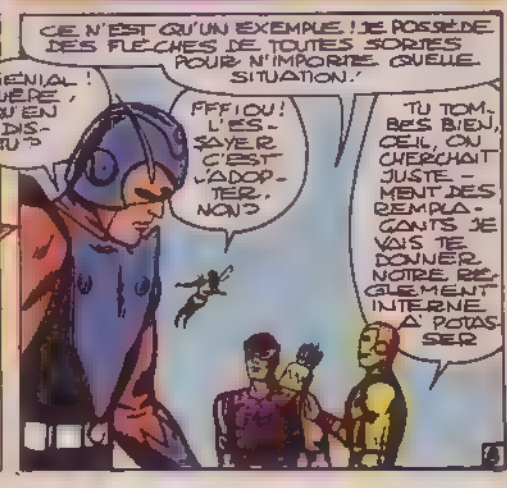
CE N'EST QU'UN EXEMPLE ! JE POSSÈDE DES FLÈCHES DE TOUTES SORTES POUR N'IMPORTE QUELLE SITUATION.
GÉNIAL ! GUÊPE, QU'EN DIS-TU ?
FFFIOU ! L'ESSAYER C'EST L'ADOPTER, NON ?
TU TOMBES BIEN, ŒIL, OU CHERCHAIT JUSTEMENT DES REMPLAÇANTS. JE VAIS TE DONNER NOTRE RÈGLEMENT INTERNE À POTASSER

LE LENDEMAIN, UNE SONDE NUCLÉAIRE TÉLÉCOMMANDÉE PARCOURT LES FONDS OCÉANIQUES QU'REGNE LE PRINCE DES MERS.

LES VENGEURS DU PRINCE NAMOR ! LES VENGEURS DU PRINCE NAMOR ! NAMOR, NOUS REÇOIS-TU ?

LES ULTRASONS METTENT MOINS D'UNE MINUTE À ALERTER LE SOUVERAIN HÉRÉDITAIRE D'ATLANTIS QUI, ENTOURÉ DE SA GARDE, SE RUE HORS DE SON PALAIS

QUI APPELLE LE PRINCE DES MERS ? QUI OSE VIOLER MON ROYAUME ?

NOUS, LES **VENGEURS** ! L'OCCASION T'EST DONNÉE DE GAGNER LE RESPECT ET L'AFFECTION DES PEUPLES DE LA SURFACE. RENONCE À TES RÊVES DE CONQUÊTES, VIENS TE JOINDRE AUX VENGEURS !

RENONCER À MES DROITS SUR LA SURFACE ? JAMAIS !

TANT QUE LES MIENS N'AURONT POINT CONQUIS LES DEUX ROYAUMES, JAMAIS JE NE M'ALLIERAI À LA SURFACE... BIEN QUE VOTRE PROPOSITION M'HONORE.

UN VRAI DISCOURS DE PRINCE !

DOMMAGE... L'AURAIT FAIT UN VENGEUR HORS PAIR !

ET À UN DEMI-MONDE DE LÀ, DANS UN CHALET SUISSE ISOLÉ, UNE BEAUTÉ BRUNE REGARDE MONTER DE LA VALLÉE VOISINE L'ÊTRE LE PLUS RAPIDE DU MONDE.

WANDA, MA SŒUR ! J'APPORTE UNE NOUVELLE.

QUOI, PIETRO ? QU'EST-CE DONC ?

L'ARTICLE SUR L'AMÉRIQUE, EN PAGE 2 ! IL CONCERNE LES **VENGEURS**, LIS !

« LES VENGEURS ONT ACCEPTÉ LA CANDIDATURE D'ŒIL DE FAUCON ET SONT PRÊTS À EXAMINER TOUTE NOUVELLE DEMANDE D'AFFILIATION... »

LA CHANCE DE NOTRE VIE, WANDA !

PEU APRÈS, LES DEUX JEUNES GENS RESSORTENT DE LEUR CHAMBRE SOUS LES AVATARS DE VIF ARGENT ET DE LA SORCIÈRE ROUGE.

C'EST TOI L'AÎNÉ, PIÉTRO, TU DÉCIDES MAIS N'AVAIS-TU PAS JURÉ DE NE PLUS METTRE NOS POUVOIRS AU SERVICE D'AUTRUI ?

LA FÉLONIE DE MAGNÉTO EN ÉTAIT CAUSE !

IL NOUS A SAUVÉ LA VIE, MAIS NOUS L'AVONS CHÈREMENT PAYÉ : ENRÔLÉS PARMI SES MAUVAIS MUTANTS, NOUS AVONS PU MESURER SA PUISSANCE ET LA LOURDEUR DE SON JOUG ! *

* CF LES PREMIERS X-MEN

IL NOUS A FORCÉS À COMBATTRE LES X-MEN, À QUI POURTANT ALLAIENT NOS SYMPATHIES AU FAIT, POURQUOI N'AVOIR PAS TENTÉ DE NOUS JOINDRE À EUX ?

À L'ÉPOQUE, JE NE SOUHAITAIS QU'OUBLIER MA CONDITION D'HOMO SUPERIOR !

LES VENGEURS, J'IMAGINE, NE NOUS RAPPELLERONT PAS CONSTAMMENT QUE NOUS SOMMES DES MUTANTS !

COMME TU VOUDRAS, FRÈRE !

ET BIENTÔT.

LES VENGEURS NEW YORK CITY

À L'ATTENTION DU PRÉSIDENT

MON FRÈRE ET MOI SOMMES VIVEMENT INTÉRESSÉS PAR

NEW YORK, L'AUDITORIUM DU Q.G. DES VENGEURS ET UNE MEMORABLE CONFERENCE DE PRESSE

JE NE VOIS N THOR, NI CAP AMERICA QUE FAIT ICI OEIL DE FAUCON ?

CHUT ! IRON MAN VA PARLER !

MINCE, TU AS VU LE POPULO ?

EVIDEMMENT, CHERIE. LES VENGEURS FONT LES GROS TITRES

MESDAMES, MESSIEURS LES JOURNALISTES, CETTE CONFERENCE A POUR OBJET DE FAIRE CONNAITRE CERTAINS CHANGEMENTS EN COURS DANS L'EQUIPE

C'EST DONC SI IMPORTANT ?

J'AI LE PLAISIR DE VOUS PRESENTER LE NOUVEAU MEMBRE REMPLAÇANT DE L'EQUIPE OEIL DE FAUCON

AYANT SUBI AVEC SUCCES LA SERIE DE TESTS PREVUE PAR NOTRE REGLEMENT, IL A ETE AGREE PAR LES RESPONSABLES DE LA SECURITE FEDERALE

OEIL DE FAUCON ! J'AI LU DES ARTICLES SUR LUI. CA FERA UN VENGEUR DU TONNERRE !

IRON MAN EST-CE À DIRE QUE CERTAINS TITULAIRES ENVISAGENT DE DEMISSIONNER ?

CELA EXPLIQUE-T-IL L'ABSENCE DE CAPTAIN AMERICA ET DE THOR ?

TOUTE INFORMATION CONCERNANT LES DEUX AGENTS EN QUESTION EST ACTUELLEMENT TENUE SECRETE MAIS JE PUIS VOUS DIRE

QUE D'AUTRES CANDIDATURES SONT ACTUELLEMENT À L'EXAMEN SI NOUS Y DONNONS SUITE, VOUS SEREZ TENUS AU COURANT. CE SERA TOUT

J'AIMERAIS SAVOIR MOI-MÊME CE QUE FONT THOR ET CAP !

LA PRESSE S'ETANT RETIREE

BIENVENUE À OEIL DE FAUCON ! NOUS LUI SOUHAITONS BRILLANTE CARRIERE !

MERCI DE VOTRE CONFIANCE. JE TÂCHERAI DE M'EN MONTRER DIGNE !

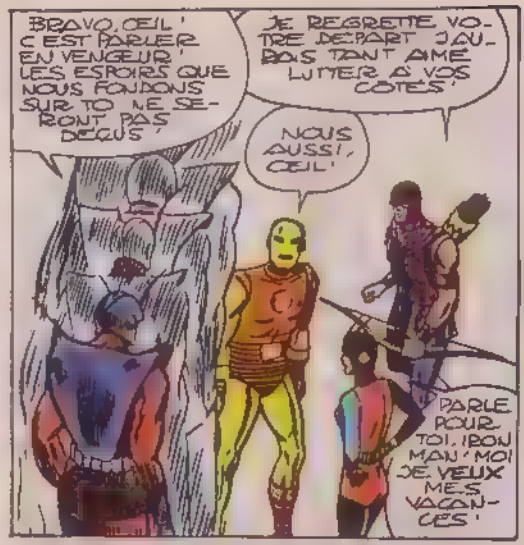
BRAVO, OEIL ! C'EST PARLER EN VENGEUR ! LES ESPOIRS QUE NOUS FONDONS SUR TO NE SERONT PAS DÉÇUS !
JE REGRETTE VOTRE DÉPART ! J'AURAIS TANT AIMÉ LUTTER À VOS CÔTÉS !
NOUS AUSSI, OEIL !
PARLE POUR TOI, BON MAN ! MOI JE VEUX MES VACANCES !

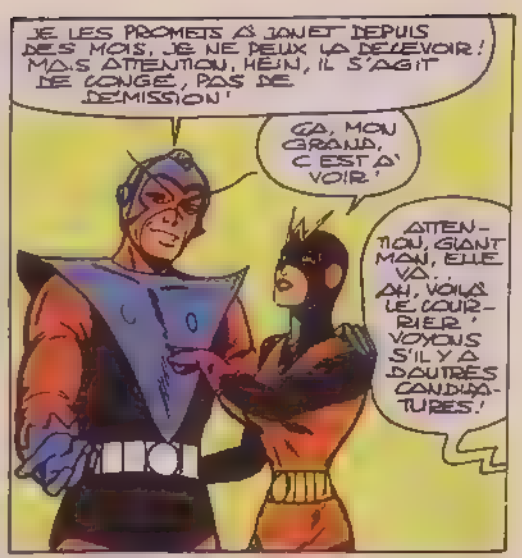
JE LES PROMETS À JANET DEPUIS DES MOIS, JE NE PEUX LA DÉÇEVOIR ! MAIS ATTENTION, HEIN, IL S'AGIT DE CONGÉ, PAS DE DÉMISSION !
ÇA, MON GRAND, C'EST À VOIR !
ATTENTION, GIANT MAN, ELLE VA... AH, VOILÀ LE COURRIER ! VOYONS S'IL Y A D'AUTRES CANDIDATURES !

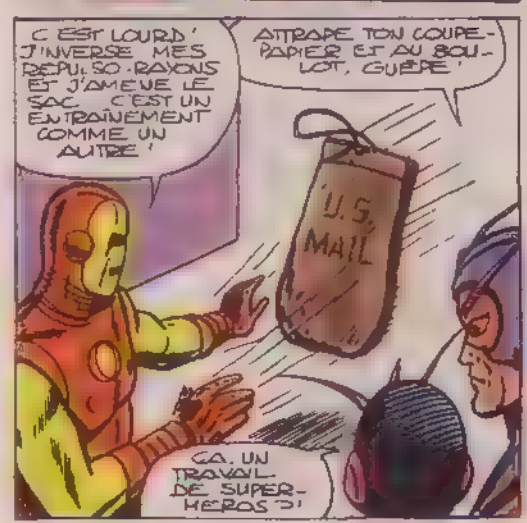
C'EST LOURD ! J'INVERSE MES REPULSO-RAYONS ET J'AMÈNE LE SAC. C'EST UN ENTRAÎNEMENT COMME UN AUTRE !
ATTRAPE TON COUPE-PAPIER ET AU BOULOT, GUÊPE !
U.S. MAIL
ÇA, UN TRAVAIL DE SUPER-HÉROS ?!

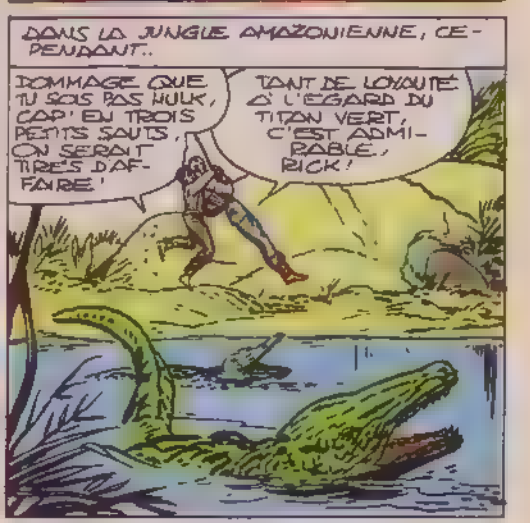
DANS LA JUNGLE AMAZONIENNE, CEPENDANT..
DOMMAGE QUE TU SOIS PAS HULK, CAP' ! EN TROIS PETITS SAUTS, ON SERAIT TIRÉS D'AFFAIRE !
TANT DE LOYAUTÉ À L'ÉGARD DU TITAN VERT, C'EST ADMIRABLE, RICK !

VISE UN PEU LA TAILLE DE CE BOA !
LAISSE-LE TRANQUILLE, IL NE TE DIRA RIEN HÉ ! IL SE PASSE QUELQUE CHOSE !

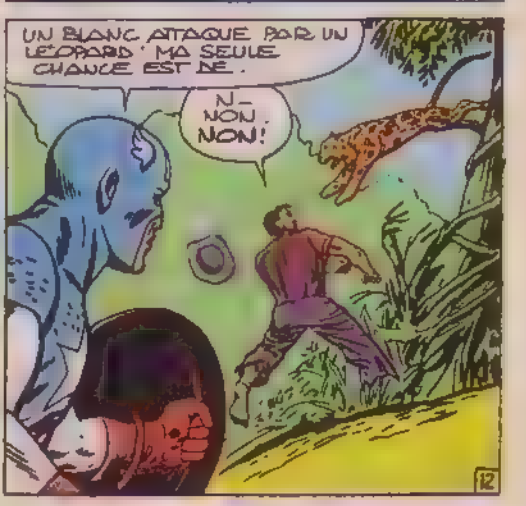
UN BLANC ATTAQUÉ PAR UN LÉOPARD ! MA SEULE CHANCE EST DE...
N-NON, NON !

CLANNG!

LE LÉOPARD S'ENFUIT, SENOR! VOUS M'AVEZ SAUVÉ!
VOUS PARLEZ ANGLAIS ? ON APPROCHERAIT DE LA CIVILISATION ?
EXACT, RICK ON ARRIVE PRÈS D'UNE PLANTATION

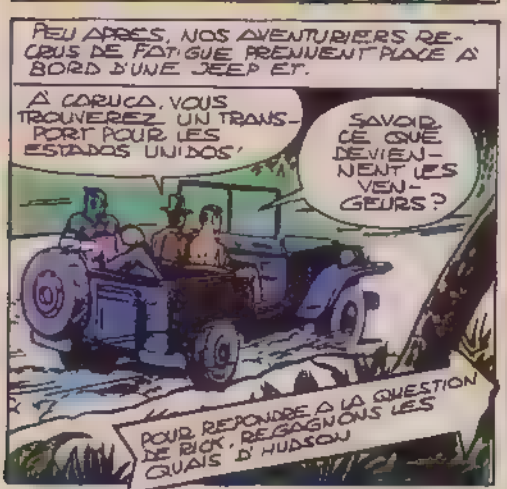
PEU APRÈS, NOS AVENTURIERS RECUS DE FATIGUE PRENNENT PLACE À BORD D'UNE JEEP ET.
À CORUCA, VOUS TROUVEREZ UN TRANSPORT POUR LES ESTADOS UNIDOS!
SAVOIR CE QUE DEVIENNENT LES VENGEURS ?
POUR RÉPONDRE À LA QUESTION DE RICK, REGAGNONS LES QUAIS D'HUDSON

CE SONT EUX. VIF ARGENT ET LA SORCIÈRE ROUGE!
ÇA VA VOUS CHANGER DES FILLES DE LA HAUTE, BOSS!
LA SORCIÈRE ROUGE N'EST PAS DÉSAGRÉABLE À REGARDER, HAPPY.

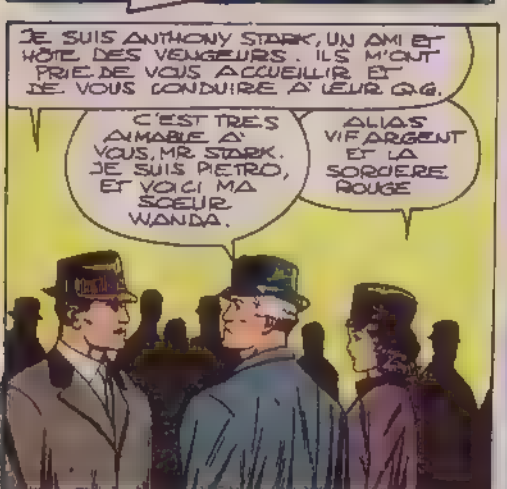
JE SUIS ANTHONY STARK, UN AMI ET HÔTE DES VENGEURS. ILS M'ONT PRIÉ DE VOUS ACCUEILLIR ET DE VOUS CONDUIRE À LEUR Q.G.
C'EST TRÈS AIMABLE À VOUS, MR STARK. JE SUIS PIETRO, ET VOICI MA SŒUR WANDA.
ALIAS VIF ARGENT ET LA SORCIÈRE ROUGE

LE NOMBRE DE REPORTERS ATTESTE VOTRE CÉLÉBRITÉ, MES AMIS!
ÔTEZ VOS MANTEAUX, POUR LA PHOTO S'IL VOUS PLAÎT!
PARFAIT!
S'ILS VEULENT DE NOUS, CERTAINEMENT!
EST-IL EXACT QUE VOUS ALLEZ VOUS ASSOCIER AUX VENGEURS ?

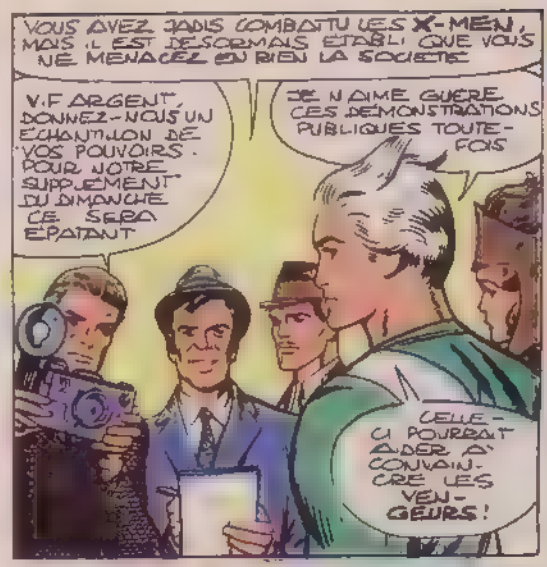
VOUS AVEZ JADIS COMBATTU LES X-MEN, MAIS IL EST DESORMAIS ETABLI QUE VOUS NE MENACEZ EN RIEN LA SOCIETE
V.F ARGENT, DONNEZ-NOUS UN ECHANTILLON DE VOS POUVOIRS. POUR NOTRE SUPPLEMENT DU DIMANCHE CE SERA EPATANT
JE N'AIME GUERE CES DEMONSTRATIONS PUBLIQUES TOUTEFOIS
CELLE-CI POURRAIT AIDER A CONVAINCRE LES VENGEURS !

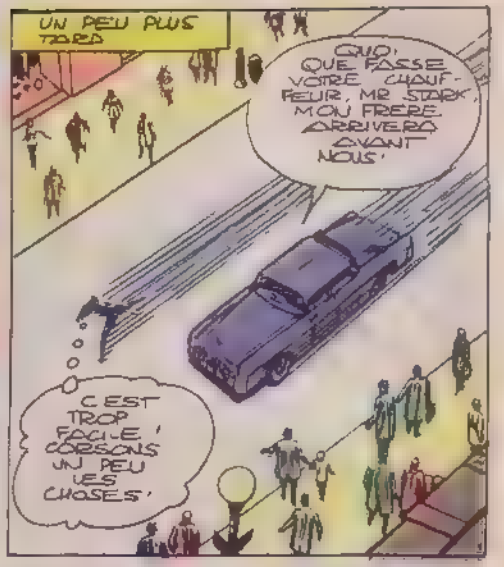
UN PEU PLUS TARD
QUOI, QUE FASSE VOTRE CHAUFFEUR, MR STARK, MON FRERE ARRIVERA AVANT NOUS !
C'EST TROP FACILE ! CORSONS UN PEU LES CHOSES !

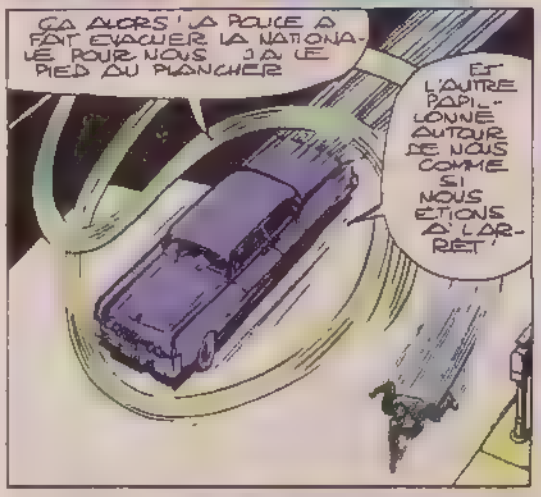
CA ALORS ! LA POLICE A FAIT EVACUER LA NATIONALE POUR NOUS ! LA LE PIED DU PLANCHER
ET L'AUTRE PAPILLONNE AUTOUR DE NOUS COMME SI NOUS ETIONS A L'ARRET !

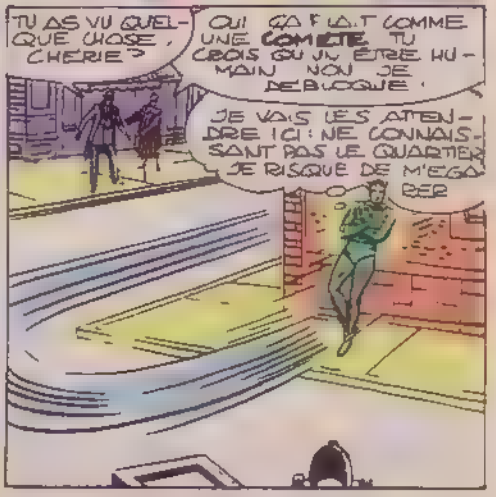
TU AS VU QUELQUE CHOSE, CHERIE ?
OUI CA FAIT COMME UNE COMETE. TU CROIS QU'IL ETRE HUMAIN NON JE DEBLOQUE.
JE VAIS LES ATTENDRE ICI : NE CONNAISSANT PAS LE QUARTIER JE RISQUE DE M'EGARER

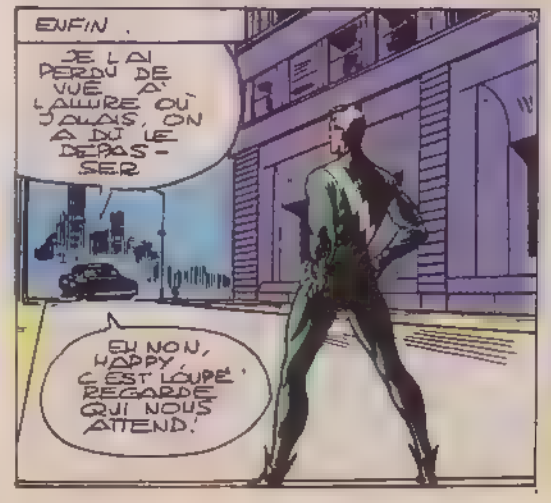
ENFIN.
JE L'AI PERDU DE VUE A L'ALLURE OU J'ALLAIS, ON A DU LE DEPASSER
EH NON, HAPPY, C'EST LOUPE ! REGARDE QUI NOUS ATTEND !

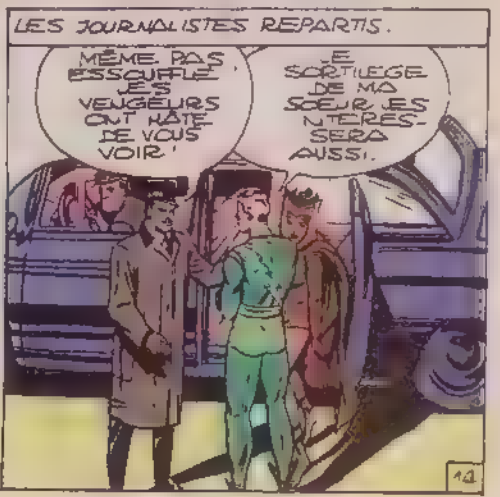
LES JOURNALISTES REPARTIS.
MEME PAS ESSOUFFLE ! LES VENGEURS ONT HATE DE VOUS VOIR !
LE SORTILEGE DE MA SOEUR LES INTERESSERA AUSSI.

EN ATTENDANT D'ÊTRE REÇUS, LES DEUX MUTANTS SONT INTRODUITS DANS L'HÔTEL DE TONY STARK..

ON DIT QUE LES VENGEURS SONGENT À SE SÉPARER, MR. STARK ?

MAIS NON, WANDA ! CERTAINS MEMBRES ONT DEMANDÉ UN CONGÉ, C'EST POURQUOI ILS CHERCHENT DES REMPLAÇANTS.

JE CROIS QUE VOUS ALLEZ FAIRE L'AFFAIRE. N'ÉTANT PAS VENGEUR, JE N'AI PLUS RIEN À FAIRE ICI. SI VOTRE CANDIDATURE EST ACCEPTÉE, NE MANQUEZ PAS DE FAIRE APPEL À MOI EN CAS DE BESOIN. BONNE CHANCE !

MERCI, MR. STARK.

J'ESPÈRE QUE NOUS SERONS TRÈS VITE REÇUS. J'AI HÂTE DE LES CONNAÎTRE.

TONY STARK GAGNE ALORS UN CABINET PRIVÉ, OÙ :

VOUS N'ATTENDREZ PAS LONGTEMPS !

MÊME ENTRE VENGEURS, NOUS CONSERVONS LE SECRET DE NOTRE IDENTITÉ. AINSI, PAS DE FUITES POSSIBLES !

LE FRINGANT MILLIARDAIRE ENDOSSE L'ARMURE QUI FAIT DE LUI LE REDOUTABLE IRON MAN.

OEIL DE FAUCON, LA SORCIÈRE ET VIF ARGENT SONT DES RECRUES REMARQUABLES.

MAIS EN L'ABSENCE DE THOR, DE GIANT MAN ET DE MOI MÊME, L'ÉLÉMENT FORCE RISQUE DE FAIRE DÉFAUT.

SI SEULEMENT ON POUVAIT CONVAINCRE HULK DE REVENIR !

À CET INSTANT, UN PETIT AVION EN PROVENANCE D'AMÉRIQUE DU SUD ATTERRIT À LA GUARDIA..

DITES AU GÉNÉRAL CURTIZ COMBIEN JE LUI SUIS RECONNAISSANT DE NOUS AVOIR FAIT RAPATRIER AUSSI VITE, L'LEUTENANT.

TOUT LE PLAISIR EST POUR LUI ET LE DÉPARTEMENT D'ÉTAT À CONFIRME QUE VOUS ÊTIEZ PRIORITAIRE !

UNE CARTE DE VENGEUR, ÇA A DU POIDS, HÉ ? CAP ?

AYANT LOUÉ UNE VOITURE À L'AÉROPORT, CAP ET SON JEUNE COMPAGNON PRENNENT LA ROUTE DE LEUR QG.

LEUR TÊTE QUAND ILS SAURONT QUE TU AS DÉSSOUDÉ ZEMO À TOI TOUT SEUL !

EN FAUT DAVANTAGE POUR IMPRESSIONNER LES VENGEURS, RICK !

J'AVAIS UN BOULOT À FAIRE, JE L'AI FAIT. C'EST TOUT.

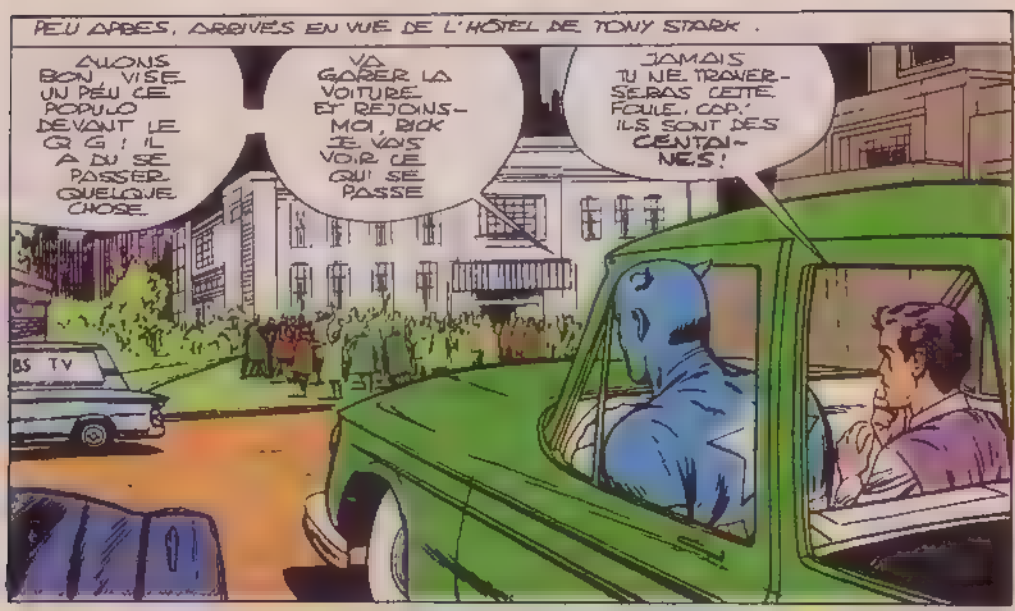
PEU APRES, ARRIVES EN VUE DE L'HÔTEL DE TONY STARK.
ALLONS BON, VISE UN PEU CE POPULO DEVANT LE Q G ! IL A DU SE PASSER QUELQUE CHOSE.
VA GARER LA VOITURE ET REJOINS-MOI, RICK JE VAIS VOIR CE QUI SE PASSE
JAMAIS TU NE TRAVERSERAS CETTE FOULE, COP.' ILS SONT DES CENTAINES !
BS TV

QUI PARLE DE TRAVERSER ?

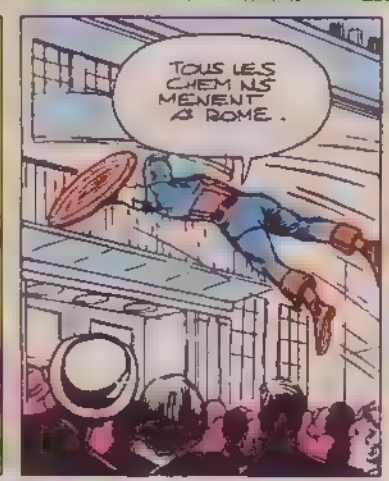
TOUS LES CHEMINS MENENT A ROME.

ET UN CAPOT DE VOITURE FAIT UN TREMPLIN TRÈS PRÉSENTABLE...

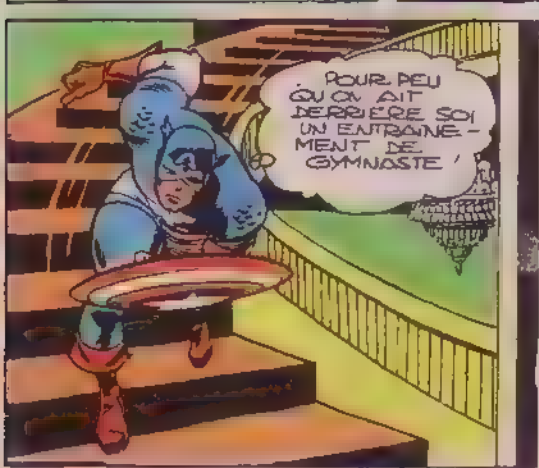
POUR PEU QU'ON AIT DERRIÈRE SOI UN ENTRAINEMENT DE GYMNASTE !

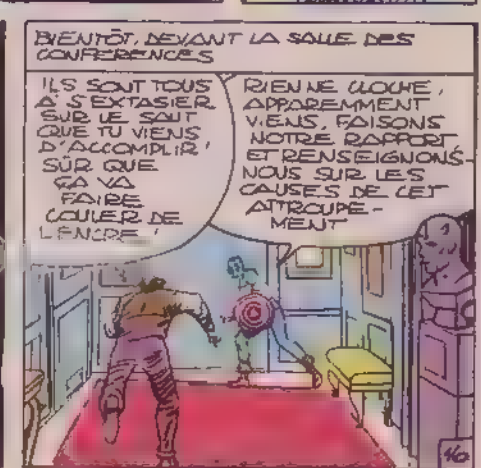
BIENTÔT, DEVANT LA SALLE DES CONFÉRENCES
ILS SONT TOUS A S'EXTASIER SUR LE SAUT QUE TU VIENS D'ACCOMPLIR ! SÛR QUE ÇA VA FAIRE COULER DE L'ENCRE !
RIEN NE BOUCHE, APPAREMMENT VIENS, FAISONS NOTRE RAPPORT ET RENSEIGNONS-NOUS SUR LES CAUSES DE CET ATTROUPEMENT
46

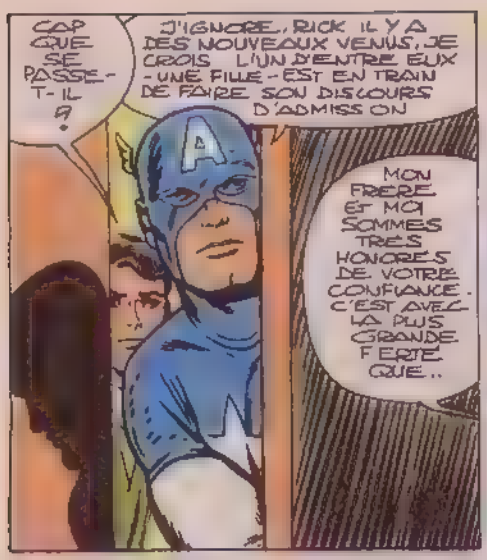
CAP QUE SE PASSE-T-IL ?
J'IGNORE, RICK IL Y A DES NOUVEAUX VENUS, JE CROIS L'UN D'ENTRE EUX - UNE FILLE - EST EN TRAIN DE FAIRE SON DISCOURS D'ADMISSION
MON FRERE ET MOI SOMMES TRES HONORES DE VOTRE CONFIANCE. C'EST AVEC LA PLUS GRANDE FIERTE QUE..

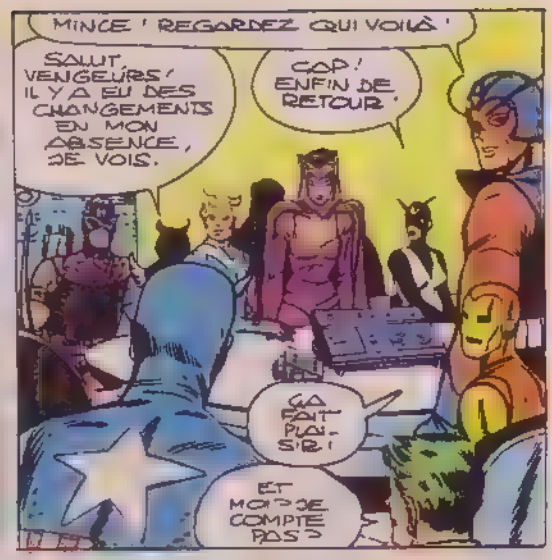
MINCE ! REGARDEZ QUI VOILÀ !
SALUT, VENGEURS ! IL Y A EU DES CHANGEMENTS EN MON ABSENCE, JE VOIS.
CAP ! ENFIN DE RETOUR.
ÇA FAIT PLAISIR !
ET MOI ? JE COMPTE PAS ?

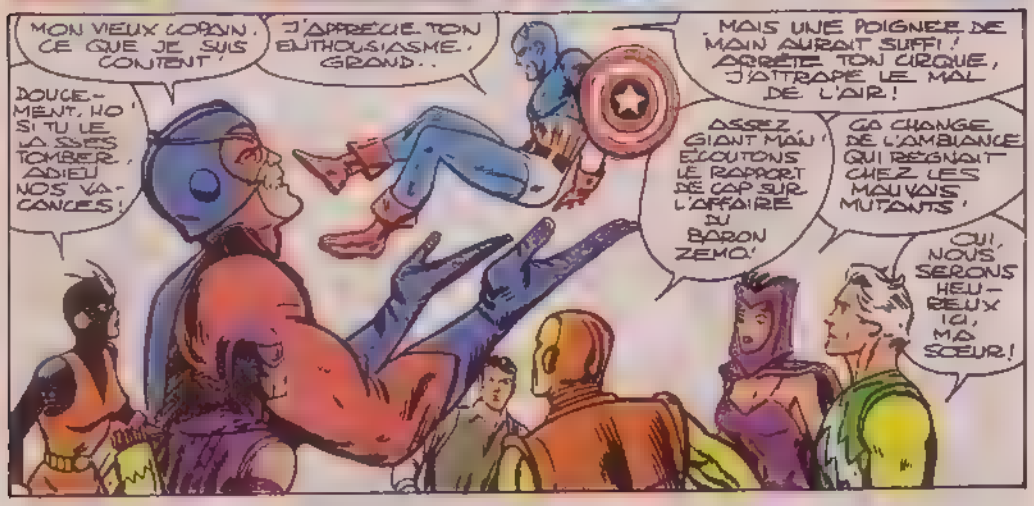
MON VIEUX LOPIN. CE QUE JE SUIS CONTENT !
J'APPRECIE TON ENTHOUSIASME. GRAND..
DOUCEMENT, HO ! SI TU LE LA SSES TOMBER, ADIEU NOS VACANCES !
MAIS UNE POIGNEE DE MAIN AURAIT SUFFI ! ARRETE TON CIRQUE, J'ATTRAPE LE MAL DE L'AIR !
ASSEZ, GIANT MAN ! ECOUTONS LE RAPPORT DE CAP SUR L'AFFAIRE DU BARON ZEMO !
ÇA CHANGE DE L'AMBIANCE QUI REGNAIT CHEZ LES MAUVAIS MUTANTS !
OUI, NOUS SERONS HEUREUX ICI, MA SŒUR !

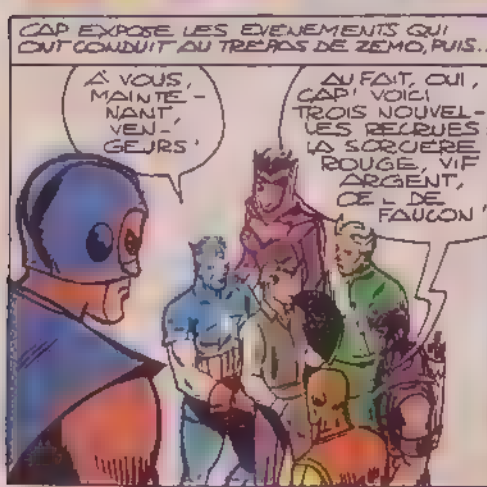
CAP EXPOSE LES EVENEMENTS QUI ONT CONDUIT AU TREPAS DE ZEMO, PUIS...
À VOUS, MAINTENANT, VENGEURS !
AU FAIT, OUI, CAP ! VOICI TROIS NOUVELLES RECRUES : LA SORCIÈRE ROUGE, VIF ARGENT, CE - DE FAUCON !

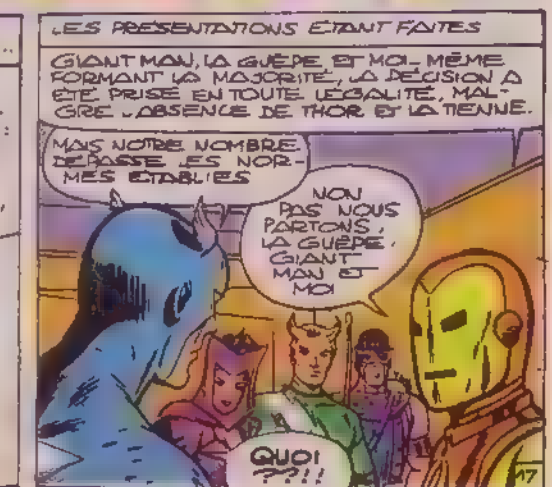
LES PRESENTATIONS ETANT FAITES
GIANT MAN, LA GUÊPE ET MOI-MÊME FORMANT LA MAJORITÉ, LA DÉCISION A ÉTÉ PRISE EN TOUTE LÉGALITÉ, MALGRÉ L'ABSENCE DE THOR ET LA TIENNE.
MAIS NOTRE NOMBRE DÉPASSE LES NORMES ÉTABLIES
NON PAS NOUS PARTONS, LA GUÊPE, GIANT MAN ET MOI
QUOI ??!!
17

L'ÉQUIPE DISSOUTE ? CE N'EST PAS POSSIBLE ! COMMENT ? POURQUOI ?
MAIS NON, NOUS PRENONS SEULEMENT UN CONGÉ ! ON EST ARRIVÉS AVANT TOI. IL FAUT BIEN DÉJEUNER DE TEMPS EN TEMPS !
ALORS CES NOUVEAUX, CE SONT VOS REMPLAÇANTS ?

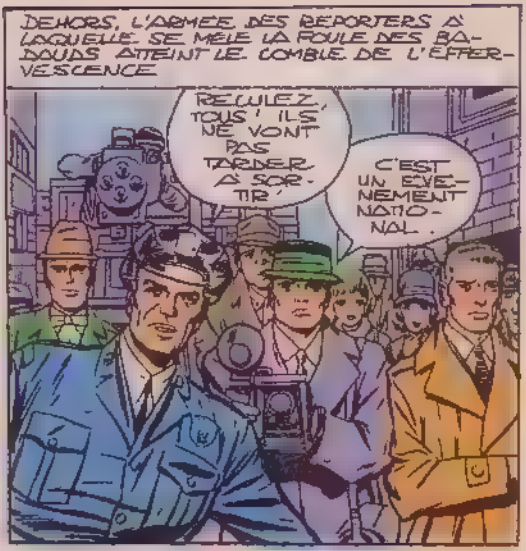
DEHORS, L'ARMÉE DES REPORTERS À LAQUELLE SE MÊLE LA FOULE DES BADAUDS ATTEINT LE COMBLE DE L'EFFERVESCENCE.
RECULEZ, TOUS ! ILS NE VONT PAS TARDER À SORTIR !
C'EST UN ÉVÉNEMENT NATIONAL.

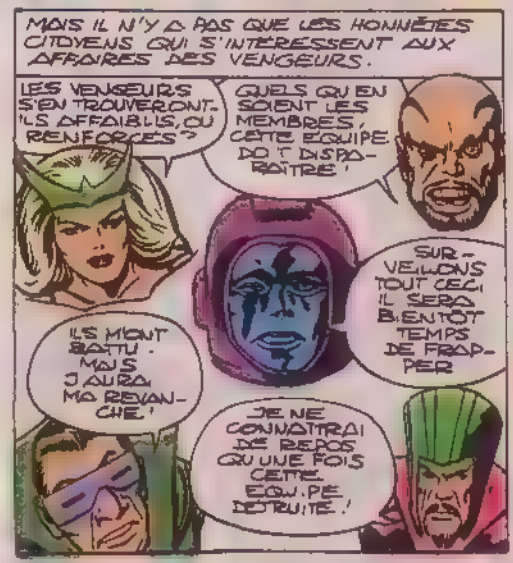
MAIS IL N'Y A PAS QUE LES HONNÊTES CITOYENS QUI S'INTÉRESSENT AUX AFFAIRES DES VENGEURS.
LES VENGEURS S'EN TROUVERONT-ILS AFFAIBLIS, OU RENFORCÉS ?
QUELS QU'EN SOIENT LES MEMBRES, CETTE ÉQUIPE DOIT DISPARAÎTRE !
SURVEILLONS TOUT CECI. IL SERA BIENTÔT TEMPS DE FRAPPER.
ILS M'ONT BATTU. MAIS J'AURA MA REVANCHE !
JE NE CONNAÎTRAI DE REPOS QU'UNE FOIS CETTE ÉQUIPE DÉTRUITE !

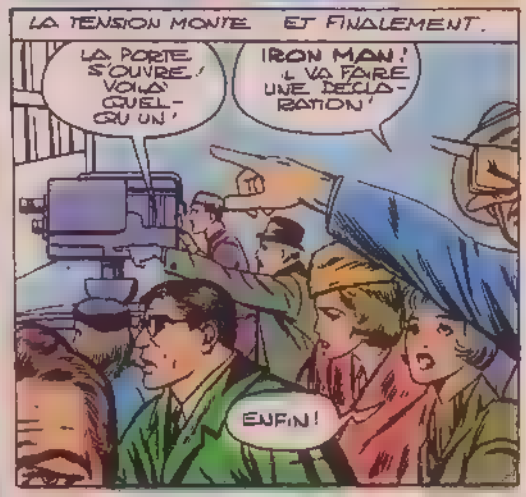
LA TENSION MONTE. ET FINALEMENT.
LA PORTE S'OUVRE ! VOILÀ QUELQU'UN !
IRON MAN ! IL VA FAIRE UNE DÉCLARATION !
ENFIN !

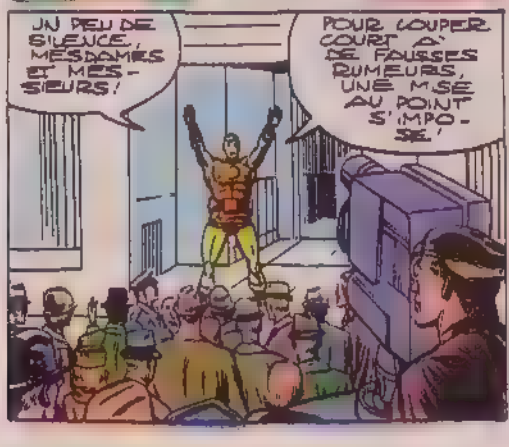
UN PEU DE SILENCE, MESDAMES ET MESSIEURS !
POUR COUPER COURT À DE FAUSSES RUMEURS, UNE MISE AU POINT S'IMPOSE.

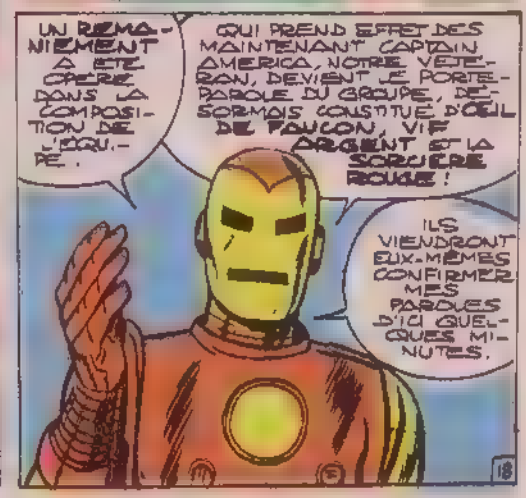
UN REMANIEMENT A ÉTÉ OPÉRÉ DANS LA COMPOSITION DE L'ÉQUIPE.
QUI PREND EFFET DÈS MAINTENANT. CAPTAIN AMERICA, NOTRE VÉTÉRAN, DEVIENT LE PORTE-PAROLE DU GROUPE, DÉSORMAIS CONSTITUÉ D'ŒIL DE FAUCON, VIF ARGENT ET LA SORCIÈRE ROUGE !
ILS VIENDRONT EUX-MÊMES CONFIRMER MES PAROLES D'ICI QUELQUES MINUTES.

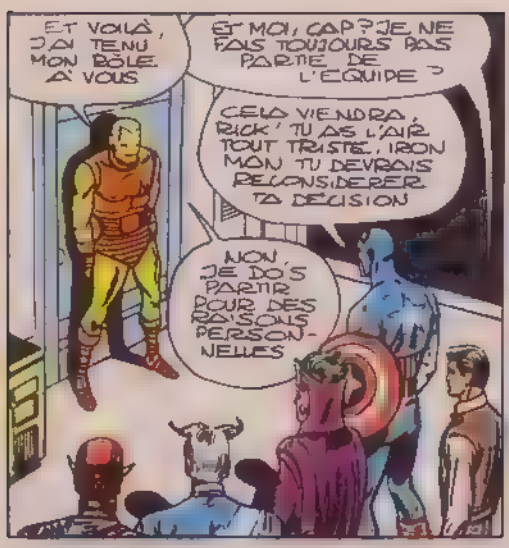
ET VOILÀ, J'AI TENU MON RÔLE À VOUS
ET MOI, CAP ? JE NE FAIS TOUJOURS PAS PARTIE DE L'ÉQUIPE ?
CELA VIENDRA, RICK ! TU AS L'AIR TOUT TRISTE, IRON MON TU DEVRAIS RECONSIDÉRER TA DÉCISION
NON, JE DOIS PARTIR POUR DES RAISONS PERSONNELLES

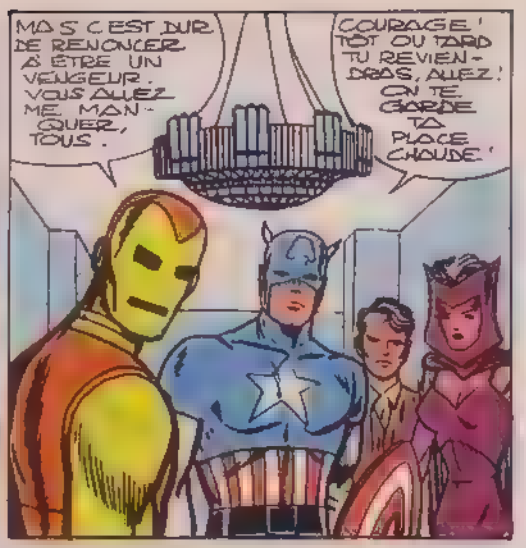
MAIS C'EST DUR DE RENONCER À ÊTRE UN VENGEUR. VOUS ALLEZ ME MANQUER, TOUS.
COURAGE ! TÔT OU TARD TU REVIENDRAS, ALLEZ ! ON TE GARDE TA PLACE CHAUDE !

ET ON RESTERA DANS LA BONNE TRADITION ÉTABLIE PAR THOR, GIANT MAN ET TOI !
JE LE SAIS BIEN MAIS TU AS OUBLIÉ UN DE NOS MEMBRES FONDATEURS : HULK. EN L'OCCURRENCE TÂCHEZ DONC DE LE RETROUVER ET PERSUADEZ-LE DE RALLIER L'ÉQUIPE

SA FORCE EST UN ATOUT NON NÉGLIGEABLE. JE VOUS CONSEILLE DE PARTIR IMMÉDIATEMENT À SA RECHERCHE
ALLEZ, IL EST TEMPS DE PARAÎTRE EN PUBLIC. BONNE CHANCE !

LES VOILÀ !
VIVE LES VENGEURS !
À VOUS LES FEUX DE LA RAMPE, DESORMAIS L'ÉQUIPE AVAIT BESOIN DE SANG NEUF
CAP AMERICA CHEF D'ÉQUIPE ? IL A MÊME PAS DE SUPER-POUVOIRS, C'EST UN MONDE !

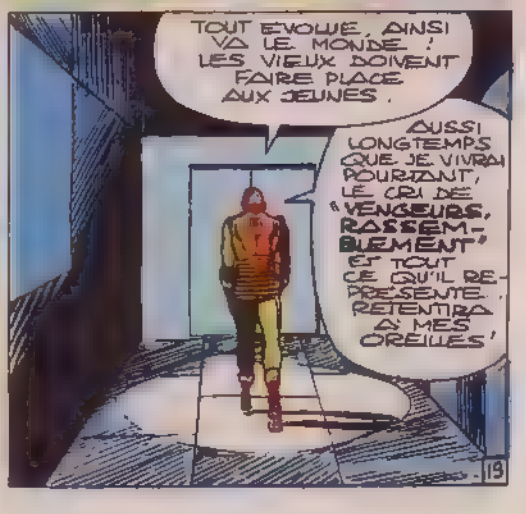
TOUT ÉVOLUE, AINSI VA LE MONDE ! LES VIEUX DOIVENT FAIRE PLACE AUX JEUNES.
AUSSI LONGTEMPS QUE JE VIVRAI POURTANT, LE CRI DE « VENGEURS, RASSEMBLEMENT » ET TOUT CE QU'IL REPRÉSENTE RETENTIRA À MES OREILLES !
19

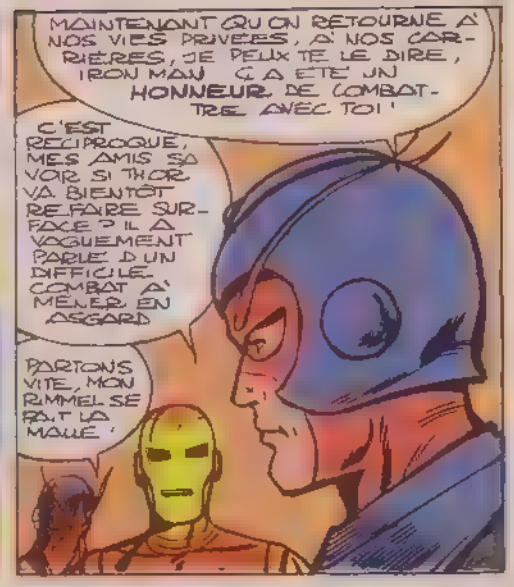

SANS PLUS DE PAROLES DONC, NOS HÉROS GAGNENT LES SORTIES – CHACUN LA SIENNE – LE SECRET DE L'IDENTITÉ DE CHACUN AURA ÉTÉ RESPECTÉ JUSQU'AU BOUT

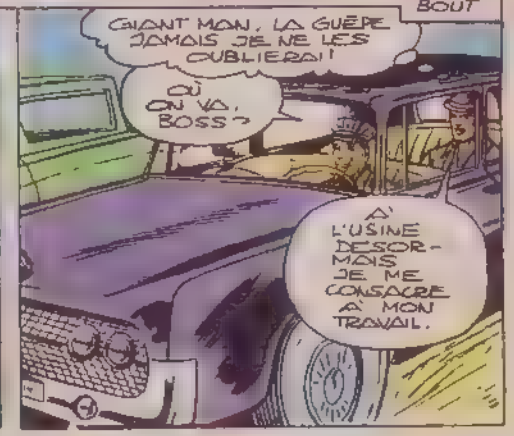

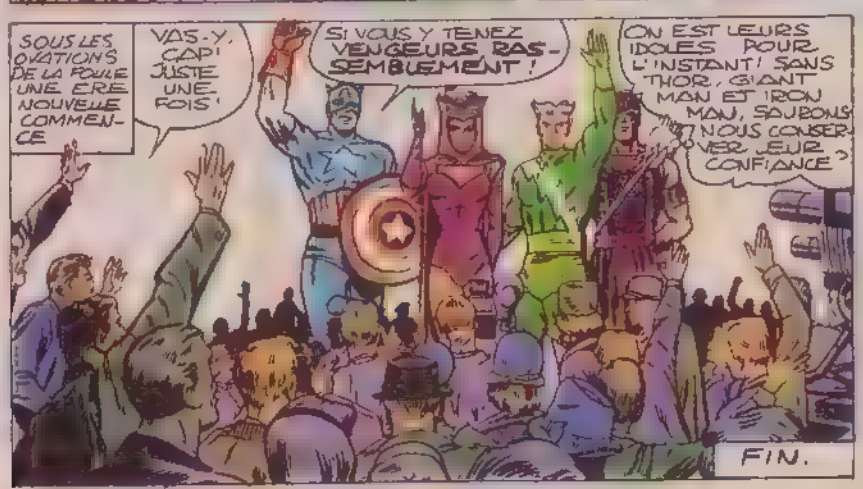

LES VENGEURS, – ÉQUIPE DE SUPER-HÉROS LA PLUS CHOUSEANTE QUI SOIT !

CERTAINS PARTENT, D'AUTRES ARRIVENT, MAIS LES VENGEURS DEMEURENT

MOTS CROISÉS

LE SPORT

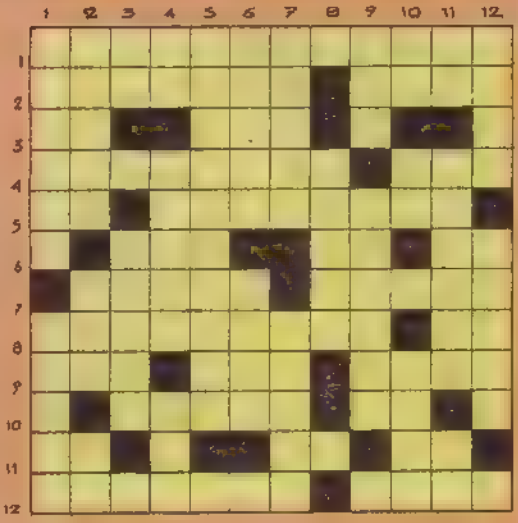

HORIZONTALEMENT:

1) Une des plus célèbres courses cyclistes (trois mots) - 2) Art de manier l'épée ou le fleuret - Voit s'affronter les boxeurs - 3) Symbole du nickel - Pas malin - 4) L'automobiliste doit parfois le faire d'un virage - Sa montée est dure pour le cycliste - 5) A moitié noir - Dessous de bras - 6) Un pas embrouillé - Voyelle doublée - Dans le doigt - 7) L'athlète doit l'être - On peut le faire en mer ou en piscine - 8) Nationalité du roi Pelé - Pronom personnel - 9) Au tennis, balle de service rapide et bien placée - A moitié nantie - Sert à l'escrimeur - 10) Les sportifs le font durant l'effort - Note de musique - 11) Article défini - Conjonction - Démonstratif - 12) Munir de tout ce qu'il faut - Pétille en Italie.

VERTICALEMENT:

1) Sport de Noah et de Mc Enroe - Sert aux précédents - 2) Matière dont est faite la chistera - Arme de Guillaume Tell - Un tiers d'équipe - 3) De bas en haut: symbole du cuivre - Elles ne peuvent plus pratiquer de sports violents - 4) Initiales de l'auteur de Jean-Christopne - Traversée par le Paris-Dakar - Pays de Guillaume Tell - 5) Doit être rigoureuse pour le sportif - 6) Troubles - Propulse le sauteur - 7) Les vainqueurs d'un match le sont par leurs supporters - Joueur de football - 8) La petite est la bicyclette - 9) Mesure de surface - Servent à Tarzan pour se déplacer - 10) Conjonction - Symbole du chlore - Escaladés par les alpinistes - 11) Dans le coin - Enflure - Conjonction - 12) Pareil - Garnir un navire de voiles.

SOLUTION:

Horizontalement: 1) Tour de France - 2) Escrime - Ring - 3) Ni - Sot - 4) Négocier - Col - 5) Ir - Aisselle - 6) Asp - Il - Dg - 7) Agile - Nager - 8) Brésilien - Me - 9)Ace - Nan - Epee - 10) Suent - Si - 11) Le - Et - Ce - 12) Equiper - Asti.

Verticalement: 1) Tennis - Balle - 2) Osier - Arc - Eq - 3) Uc - Ages - 4) R R (Romain Rolland) - Oas a - Uri - 5) Discipline - 6) Emois - Elan - 7) Fetes - inter - 8) Reine - 9) Are - Liares - 10) Ni - Ci - Pice - 11) Cn - Oedeme - Et - 12) Egal - Greer.

MARVEL de A à Z ...

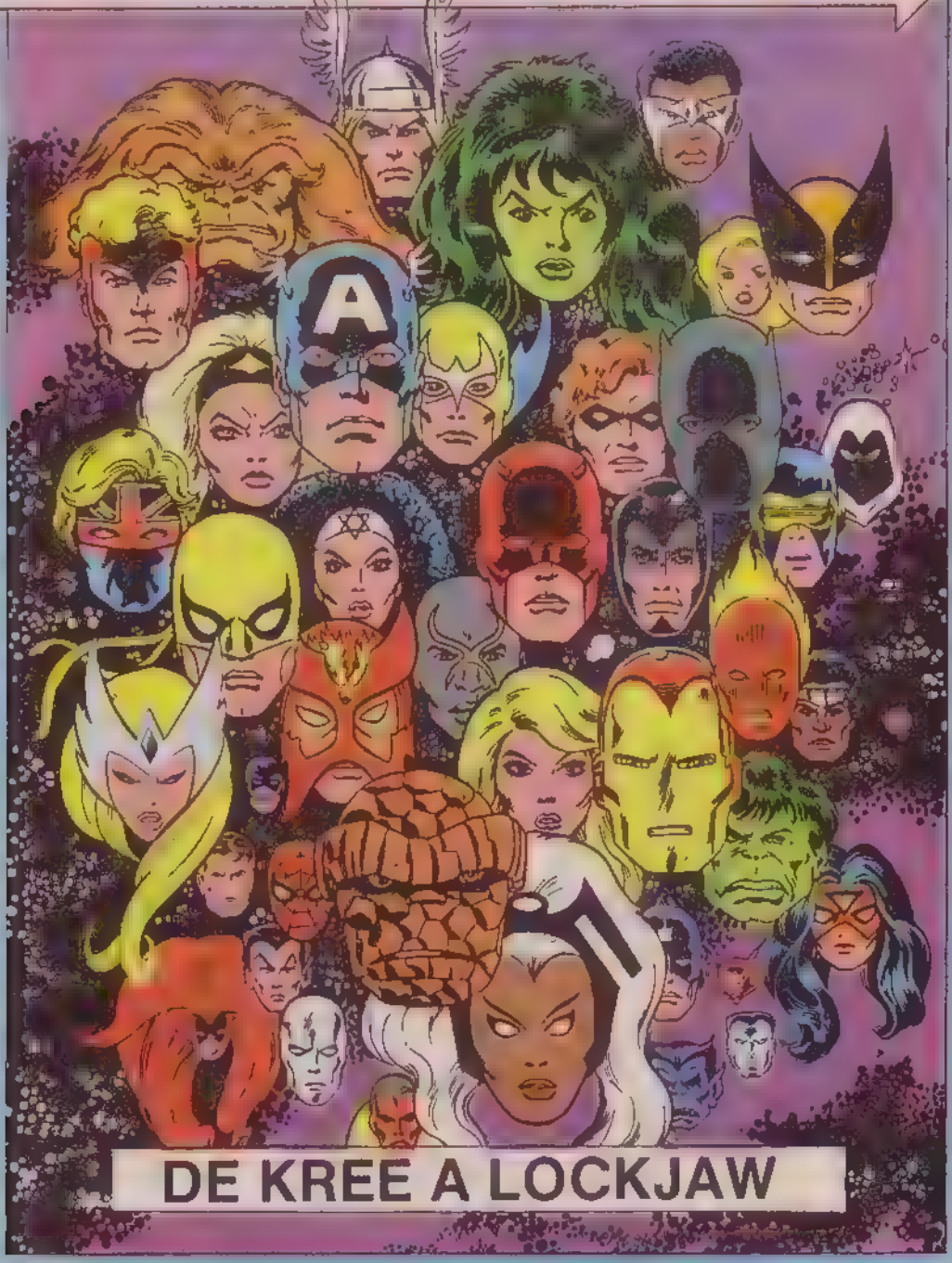

DE KREE A LOCKJAW

KREE (LES KREES)

Les Krees appartiennent à une race humanoïde extraterrestre qui crée un vaste empire dans le Grand Nuage de Magellan et qui, à plusieurs reprises, a été en rapport avec les Terriens. La race Kree vit le jour sur la planète Hala du système Pama, bien avant l'apparition des premiers mammifères sur la Terre. Les premiers Krees avaient la peau bleue par la suite se développa une race à la peau rose, considérée comme moins pure. Le corps des Krees est d'apparence humanoïde, mais il est adapté à leur environnement, qui est différent de la Terre: pesanteur nettement plus élevée, plus forte proportion d'azote dans l'atmosphère. Les Krees ne peuvent respirer dans l'atmosphère terrestre qu'à l'aide d'un appareil spécial; en revanche leurs corps plus denses sont beaucoup plus forts et résistants que ceux des humains. Mais, en dépit de leur supériorité physique et d'une technologie réellement avancée, les Krees sont arrivés au terme de leur évolution.

L'Empire Kree s'étend sur un millier de mondes du lobe nord-ouest du Grand Nuage de Magellan. Il naquit voici plus d'un million d'années: cent ans après qu'il eut acquis la technologie interstellaire des Skrulls. A cette époque, les Skrulls visaient à créer un empire galactique basé sur le libre échange et ils débarquèrent sur Hala pour accélérer l'évolution des nations barbares afin qu'ils parviennent à leur niveau. Hala revendiquant deux formes de vie également intelligentes: les Krees humanoïdes et les Cotatis d'apparence végétale, les Skrulls suggérèrent que toutes deux se soumettent à une épreuve permettant de déterminer quelle race était la plus évoluée. Et finalement, ils attribuèrent la palme aux Cotatis. Furieux, les Krees assassinèrent leur ambassadeur et s'emparèrent de leur starship et de tout son matériel. Puis ils attaquèrent les Skrulls et c'est alors que commença la guerre aujourd'hui millénaire Kree-Skrull.

Si Hala est la planète d'origine des Krees, la capitale de l'empire Kree est la planète Kree-Lar du système Tarunal où siège le gouvernement. Cet empire est une dictature militaire dont le chef est le Suprême (ou Intelligence Suprême), immense ordinateur auquel sont reliés les cerveaux les plus éminents de la race Kree. L'Intelligence Suprême est assistée d'administrateurs impériaux, des gouverneurs de chacun des Etats membres et d'une importante milice. L'Empire emploie aussi de puissants automates appelés Sentinelles et chargés de surveiller les Etats membres.

Bien que la Terre soit située dans une galaxie différente de la leur, les Krees connaissent bien notre petite planète. Dès le début de la guerre Kree-Skrull, les Krees placèrent une Sentinelle et un dépôt d'armes sur Uranus qui constituait pour eux un site stratégique. Lorsque l'Homme apparut sur la Terre, les Krees comprirent que cette race qui dominait sur la planète possédait un vaste capital génétique. Ils créèrent la tribu des Inhumains, dont le processus d'évolution était accéléré. Pour les Krees, la Terre est une planète mineure, au potentiel limité. Toutefois, on sait très bien en haut lieu que la Terre se trouve dans une position stratégique et qu'en outre le capital génétique de ses habitants permet de penser que ceux-ci peuvent devenir une menace sérieuse pour l'Empire kree et sa race déjà décadente. C'est pour les étudier que Mar-Vell (devenu Captain Marvel), kree à la peau rose, fut envoyé sur Terre.

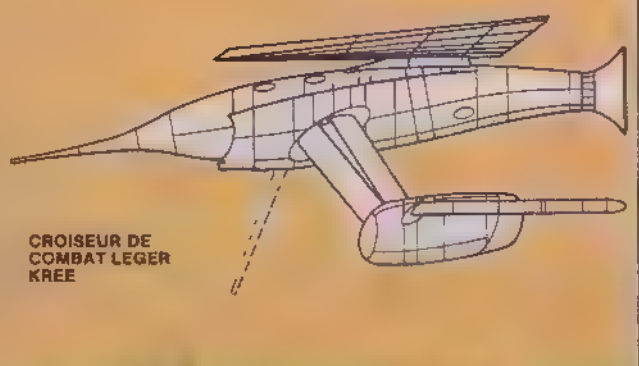

CROISEUR DE COMBAT LEGER KREE

UNIFORME DE LA MILICE KREE

KRO

VERITABLE NOM: Kro
PROFESSION: Général des Armées Déviantes, puis souverain des Déviants.
IDENTITE: Secrète. Son existence n'est pas connue des Terriens.
STATUT LEGAL: Citoyen de Lémuria-Est (Cité des "Crapauds").
AUTRES NOMS: Seigneur de la Guerre Kro.
LIEU DE NAISSANCE: Lémuria-Est.
SITUATION DE FAMILLE: Célibataire.
PARENTS CONNUS: Aucun.
GROUPE D'APPARTENANCE: Monarchie régnante des Déviants.
BASE D'OPERATIONS: La Lémuria des Déviants.
PREMIERE APPARITION: U.S.A. ETERNALS n° 1 - FRANCE STRANGE n° 90.
ORIGINES: Kro appartient à la race des Déviants, branche évolutive de l'humanité affligée d'un code génétique instable qu'fa t que chaque génération a des caractéristiques différentes.
Kro possède des qualités extrêmement rares dans sa race. Il est pratiquement immortel. Alors que la plupart des Déviants ont une espérance de vie d'environ 1000 ans, il compte déjà plus de 20 000 ans. De peur que les Déviants ne le soumettent à des expérimentations génétiques, Kro a caché son extraordinaire longévité en changeant d'identité et en modifiant ses traits. Il prétend, actuellement, être le descendant du "premier" Kro. Il a étudié et pratiqué l'art de la guerre parmi les humains, mais il est fréquemment revenu chez les Déviants pour conduire leurs armées. Il a eu une brève aventure avec une Eternelle (Thena, fille de Zuras) qui fut sans doute la seule liaison qu'il y ait jamais eu entre les deux races humanoïdes divergentes. Après avoir vaincu Ghaur, le grand-père des Déviants qui contestait son autorité, Kro est devenu le souverain du royaume de Lémuria.
TAILLE: 1,95 m. **POIDS:** 145 kg. **YEUX:** Rouges.
CHEVEUX: Chauve (mais poils du visage noirs).
CARACTERISTIQUES: Oreilles pointues.
POUVOIRS: Ses super-pouvoirs dérivent de son héritage génétique de Déviant. Comme la plupart des Déviants, il est plus fort qu'un humain moyen; son endurance est trois fois supérieure à celle d'un athlète humain. Il possède aussi certaines caractéristiques des Eternels, en particulier sa longévité. Il peut modifier à volonté son aspect physique. Il lui suffit, ensuite, de cesser de se concentrer pour reprendre sa forme initiale. Cela lui permet de se camoufler, de prendre l'apparence des autres (avec l'aide de cosmétiques et de fards). Toutefois, il ne peut pas modifier sa masse: sous quelque forme que ce soit, il pèse toujours 145 kg. C'est pourquoi il ne peut pas personnifier n'importe qui. Il aime à passer pour un démon en se fabriquant des cornes sur la tête.
ARMES: Kro utilise de nombreuses armes issues de la technologie déviante. Ses préférées sont le pistolet à flamme, le vibro-fouet et le pistolet-bouclier. Il porte souvent des lunettes qui lui donnent une vision allant des infrarouges aux ultraviolets.

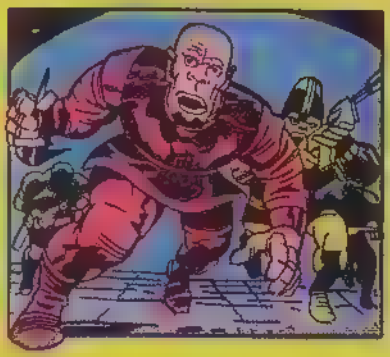

K'UN-LUN

K'Un-Lun est la forteresse d'une colonie d'extraterrestres humanoïdes d'origine inconnue, dont le vaisseau spatial s'écrasa sur un petit monde extradimensionnel voici environ un million d'années. Il s'est créé, entre ce monde et le nôtre, une brèche dimensionnelle instable qui fait que, périodiquement, K'Un-Lun apparaît puis disparaît dans les montagnes du Tibet

Les K'Un-Luniens édifièrent une cité avec les débris de leur vaisseau. Leurs descendants ignorent que le hall des ancêtres est en fait le vaisseau spatial qui amena leurs ascendants dans ce monde. Depuis que le cristal d'émeraude mystique qui régiait les matrices dimensionnelles a été brisé (par Iron Fist, champion adoptif de K'Un-Lun), la période séparant deux apparitions de K'Un-Lun sur la Terre est inconnue.

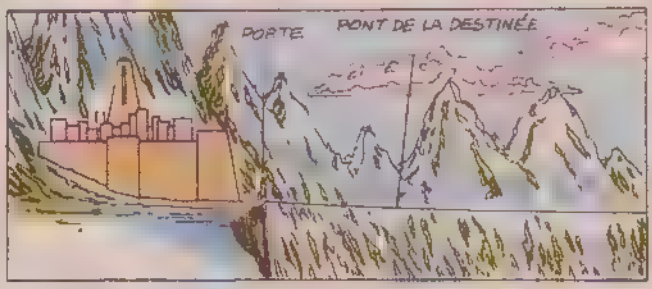

VERS FENG-TU, LA TERRE DES MORTS

PALAIS DE LA PETITE NOBLESSE
TEMPLES, FONTAINES
JARDIN DU D'AN-TAO
CAVERNE DU DRAGON (SHOU-LAO L'IMMORTEL)
COUR
HALL DES ANCÊTRES (CHAMBRE DE YU-TI ET DES ROIS DRAGONS)
TERRE DU HYLTHRI
ARÈNE
MURS DE LA CITÉ
RUELLE
PORTE
RUELLE
POSTES DE GARDE
PLATE-FORME MONTAGNEUSE
PONT DE LA DESTINÉE
DEMEURES DES BOURGEOIS
PÉRIMÈTRE DE K'UN-LUN EN INTERFACE AVEC LA TERRE

THE LEADER

VERITABLE NOM: Samuel Sterns
PROFESSION: Criminel
STATUT LEGAL: Citoyen des Etats-Unis avec casier judiciaire
IDENTITE: Secrète
AUTRES NOMS: Aucun
LIEU DE NAISSANCE: Boise, Idaho
SITUATION DE FAMILLE: Célibataire
PARENTS CONNUS: Aucun
GROUPE D'APPARTENANCE: Aucun
BASE D'OPERATIONS: Satellite en orbite
PREMIERE APPARITION: Tales To Astonish n° 63
ORIGINES: Sterns travaillait dans un laboratoire de recherche situé dans le désert du Nevada. A la suite d'un accident, il fut irradié de rayons gamma. Apparemment indemne, il fut placé en observation dans un hôpital voisin. Quelques jours après l'accident, Sterns se mit à dévorer tous les livres de la bibliothèque de l'hôpital, de plus en plus vite (jusqu'à 4 000 mots/minute), en les dévorant. Les rayons gamma avaient affecté son corps et plus précisément son cerveau, comme ils avaient fait pour le Dr Bruce Banner (Hulk). Il avait désormais un cerveau et un crâne cinq fois plus volumineux qu'avant l'accident et sa peau était verdâtre. Comprenant qu'il avait acquis une intelligence surhumaine, Sterns quitta son travail et prit le nom de Leader. Avec des fonds volés, il créa un laboratoire privé dans le Nouveau-Mexique, c'est là qu'il construisit son premier "humanoïde", puissant robot de plastique obéissant à ses ordres mentaux. Ainsi commença sa carrière de criminel solitaire adversaire de l'humanité et ennemi personnel de Hulk.
TAILLE: 1,75 m **POIDS:** 63 kg **YEUX:** Verts **CHEVEUX:** Noirs
CARACTERISTIQUES: Le Leader a un crâne énorme et la peau verte.
POUVOIRS: Le Leader ne possède aucun super-pouvoir physique, mais son intelligence confine au génie. Il garde le souvenir intégral de tout événement survenu depuis l'accident. Ses fonctions d'intuition ont été si développées que ses pressentiments se réalisent pratiquement toujours. Il a conçu un large éventail d'armes et de systèmes informatiques qui l'aident dans ses activités criminelles. Il a inventé un moyen de contrôle télépathique du Rhino et de Hulk et créé toutes sortes de robots humanoïdes.
La principale faiblesse du Leader réside dans son immaturité et son impatience.

LIGHTMASTER (LUMINEX)

VERITABLE NOM: Dr Edward Lansky
PROFESSION: Ex-professeur de physique, ex-vice chancelier d'Empire State University, aujourd'hui criminel professionnel.
IDENTITE: Publiquement connue
AUTRES NOMS: Aucun
LIEU DE NAISSANCE: New York City
SITUATION DE FAMILLE: Célibataire
PARENTS CONNUS: Aucun
GROUPE D'APPARTENANCE: Aucun
BASE D'OPERATIONS: Secteur de New York
PREMIERE APPARITION: USA: SPECTACULAR SPIDER-MAN n° 3. FRANCE: NOVA n° 3
ORIGINES: Edward Lansky, vice-chancelier d'Empire State University, imagina un plan dirigé contre la ville de New York qui avait l'intention de réduire le budget de l'enseignement supérieur. Il inventa un costume captant le pouvoir de la lumière. Ayant pris le nom de Luminex, il chargea Kraven le Chasseur et Tarantula de kidnapper trois fonctionnaires municipaux, mais le plan fut déjoué par l'Araignée qui court-circuita le costume de Luminex provoquant la transformation de celui-ci en un être d'énergie instable ayant besoin de lumière pour rester en vie. Au cours d'un autre combat avec l'Araignée, il provoqua un black-out total sur Manhattan. Son corps fut dispersé et son essence projetée dans la dimension de la lumière. C'est en utilisant les bracelets d'énergie de Quasar qu'il réussit à s'en échapper. Ayant pris le contrôle du corps de Quasar, il se fabriqua un équipement destiné à inverser le processus qui l'avait transformé en lumière.
TAILLE: 1,75 m **POIDS:** 79 kg **YEUX:** Bruns **CHEVEUX:** Bruns
POUVOIRS: Luminex ne possède aucun pouvoir surhumain. Toute sa puissance vient de son costume qui commande à l'aide d'un ordinateur photonique relié à son cerveau.
ARMES: Le costume de Luminex attire et stimule un champ de photons sans cesse en mouvement. Il génère de mini-tourbillons gravitationnels qui transforment le courant de photons en masses solides ou en spirales de lumière solide qui lui permettent de voler à 210 km/h.

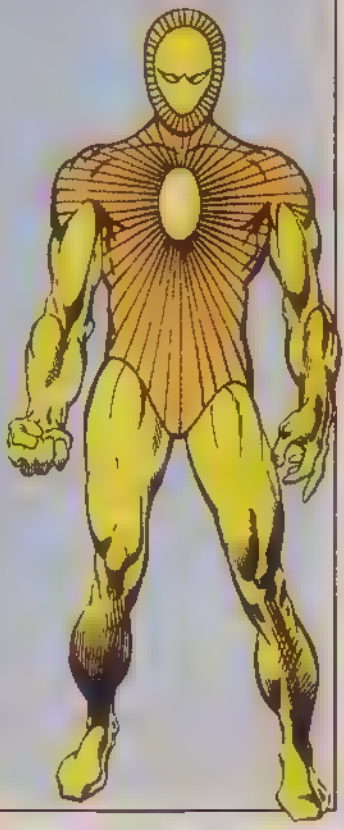

LIVING LASER (LASER VIVANT)

VERITABLE NOM: Arthur Parks
PROFESSION: Ex-scientifique, criminel professionnel
IDENTITE: Publiquement connue
STATUT LEGAL: Citoyen des Etats-Unis ayant un casier judiciaire
AUTRES NOMS: Aucun
LIEU DE NAISSANCE: New Brunswick, New Jersey
SITUATION DE FAMILLE: Célibataire
PARENTS CONNUS: Aucun
GROUPE D'APPARTENANCE: Troupes du Mandarin, Brigade de Batroc, Légion de la Mort
BASE D'OPERATIONS: Mobile
PREMIERE APPARITION: AVENGERS n 34

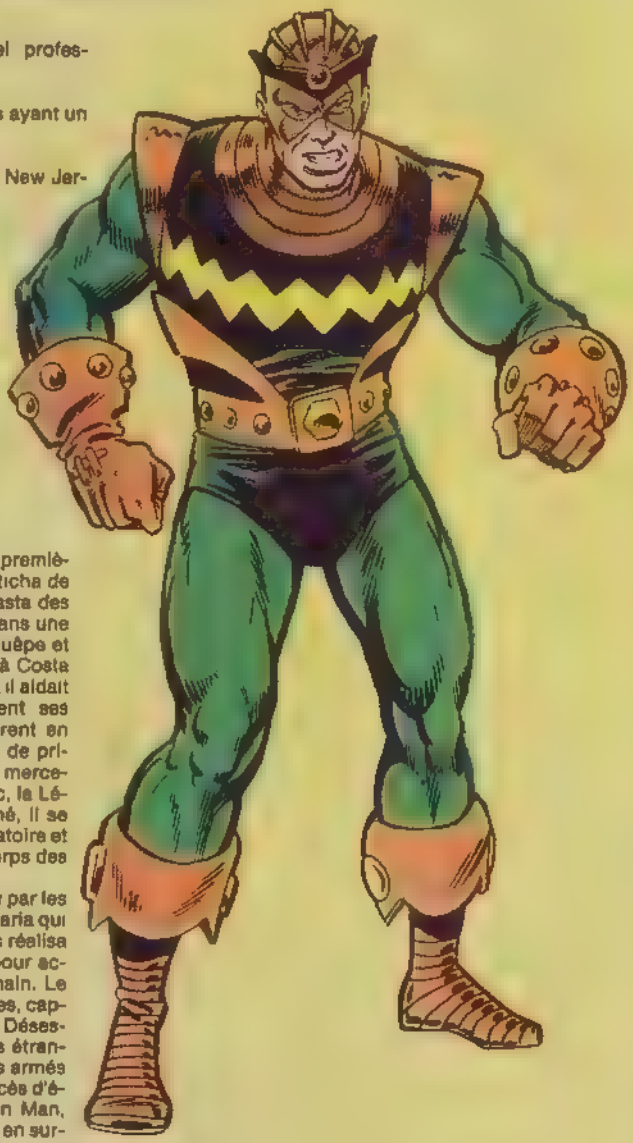

ORIGINES: Arthur Parks était un chercheur travaillant sur le laser (amplificateur de radiations lumineuses) pour en faire une arme offensive. Ayant fabriqué le plus petit laser du monde, il en adapta deux à ses poignets puis se confectionna un costume. Perturbé par la rupture avec sa petite amie, Parks qui prit le nom de Laser Vivant, l'utilisa pour la première fois contre son ex-fiancée Puis il s'enticha de la Guêpe et, pour l'impressionner, il dévasta des quartiers entiers de New York. Engagé dans une bataille avec les Vengeurs, il enleva la Guêpe et quitta le pays. Les Vengeurs le suivirent à Costa Verde, minuscule état sud-américain dont il aidait les guerilleros. Les Vengeurs déjouèrent ses plans, délivrèrent la Guêpe et l'extradèrent en Amérique. Le Mandarin l'aida à s'évader de prison. Il commença alors une carrière de mercenaire et travailla pour le Mandarin, Batroc, la Légion de la Mort etc. A un moment donné, il se terra pendant plus d'un an dans son laboratoire et il trouva un moyen d'intégrer dans son corps des systèmes laser

Après avoir été une nouvelle fois vaincu par les Vengeurs, il fut contacté par le Comte Nefaria qui lui proposa d'accroître son pouvoir. Parks réalisa trop tard que Nefaria s'était servi de lui pour acquérir pour lui-même un pouvoir surhumain. Le traitement de Nefaria avait activé les diodes, capteurs d'énergie, implantés dans sa peau. Désespéré, le Laser Vivant contacta des agents étrangers et accepta d'alimenter leurs satellites armés de laser à condition qu'ils drainent son excès d'énergie. Au cours d'une bataille avec Iron Man, l'absorbateur fut détruit et le Laser Vivant, en surcharge, explosa.

On ignore ce qu'il est devenu et où il se trouve actuellement.

TAILLE: 1,78 m **YEUX:** Bleus
POID: 83,500 kg **CHEVEUX:** Bruns

POUVOIRS: Le Laser Vivant génère des rayons de photons (particules de lumière) très concentrés ou des rayons laser tout autour de sa peau On a implanté dans sa peau de min -générateurs de gravitons dont les champs forment des lentilles gravitiques, et des diodes à laser qui envoient la lumière dans ces lentilles, ce qui a pour effet de libérer un rayon laser très puissant Les générateurs de gravitons commandés par microprocesseurs et implantés à la base du cerveau, peuvent créer au-dessus de son corps, un phénomène provoquant une invisibilité temporaire Le Laser Vivant peut aussi générer de simples images holographiques pré-programmées dont certaines peuvent simuler le mouvement. Sous sa forme actuelle, le Laser Vivant est une masse de photons possédant une conscience humaine lui permettant de se contrôler et de se déplacer.

LIVING MONOLITH
(MONOLITHE VIVANT)

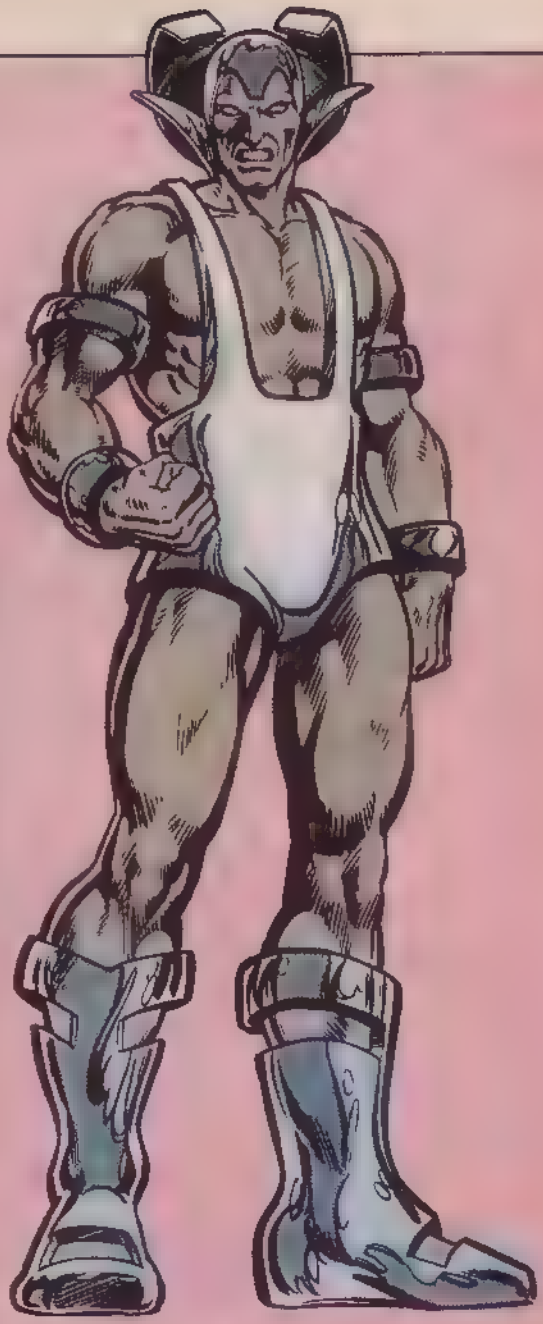

VERITABLE NOM: Ahmet Abdol
PROFESSION: Archéologue/Egyptologue
IDENTITE: Publiquement connue
STATUT LEGAL: Citoyen égyptien
AUTRES NOMS: Le Pharaon Vivant
LIEU DE NAISSANCE: Le Caire (Egypte)
SITUATION DE FAMILLE: Veuf
PARENTS CONNUS: Filène (épouse, décédée), Salomé (fille, décédée)
GROUPE D'APPARTENANCE: Néant
BASE D'OPERATIONS: Vallée du Nil (Egypte). Un lointain système solaire
PREMIERE APPARITION: U.S.A. - X-MEN n. 56 - FRANCE. STRANGE n. 55

ORIGINES: Dès sa plus tendre enfance, Ahmet Abdol, né au Caire, imagina qu'il serait un jour un pharaon. Devenu professeur d'archéologie à l'Université américaine du Caire, il épousa une amie d'enfance, Filène, et eut une fille Salomé. Au cours d'une conférence, il affirma que les pharaons étaient des mutants aux super-pouvoirs. Il dut s'enfuir sous les huées de ses auditeurs. Dans sa hâte il faillit écraser une fillette et sa voiture se retourna et prit feu. C'est en essayant de dégager son épouse que, pour la première fois, un éclair d'énergie s'échappa de ses mains. Mais Filène était morte. Un homme l'entraîna dans le désert où se célébrait le culte des Pharaons de l'ancienne Egypte. Les adeptes de la secte, voyant les pouvoirs d'Abdol, en conclurent qu'il était le "Dieu Vivant" qu'ils attendaient. Abdol prit secrètement la tête de la secte, devint le Pharaon Vivant et cultiva ses pouvoirs. Au cours d'une transe, Abdol découvrit qu'il y avait un lien étrange entre lui et un étudiant américain qu'il ne connaissait pas. Alexandre Summers (voir HAVOK), frère du X-Man Scott Summers. Tous deux étaient capables d'absorber les rayons cosmiques et de les transformer. Par quelque procédé inexpliqué, le corps de Summers servait de soupape à celui d'Abdol, lui évitant d'absorber trop de rayons cosmiques.

Il y a eu de multiples confrontations entre le Pharaon Vivant, Havok et les X-Men. Chaque fois que les pouvoirs de Havok étaient neutralisés, le Pharaon devenait le Monolithe Vivant, un colosse de 10 mètres pouvant libérer une fantastique énergie cosmique; par contre, quand Havok récupérait son pouvoir, le Monolithe reprenait sa taille normale.

Par la suite, Abdol trouva le moyen de se transformer en Monolithe, sans l'interférence de Havok, grâce au Cristal de Chéops, une étrange pierre en forme de pyramide. Mais Iron Fist détruisit le cristal et Abdol fut emprisonné. Il s'évada et attira les Fantastiques dans son repaire afin de drainer leur énergie cosmique. Il redevint le Monolithe Vivant et commença à ravager Manhattan pour démontrer l'étendue de son pouvoir. Après une crise de conscience provoquée par la mort de sa fille, il demanda à Thor de l'envoyer dans l'espace où, continuant à absorber l'énergie cosmique, il atteignit la taille d'une planète et devint une "planète vivante".

TAILLE: 10 mètres
POIDS: 88,4 tonnes
YEUX: Irridescents
CHEVEUX: Sans
PEAU: Grise

POUVOIRS: Ahmet Abdol est un mutant dont les cellules ont le pouvoir d'absorber l'énergie cosmique ambiante. Il la transforme en énergie destructrice, mais par intermittence. Une interférence, de nature inconnue, limite ses capacités d'absorption et il garde sa forme humaine tant qu'il ne la surmonte pas. Lorsqu'il y réussit, ce qu'il fait en absorbant l'énergie de Havok, du Cristal de Chéops, ou celle des Fantastiques, il devient le Monolithe Vivant, un colosse dont la force et la taille s'accroissent à mesure que cette énergie afflue en lui. Il peut la stocker ou la libérer sous forme de décharges de plus en plus puissantes. Sa masse devient telle qu'il est écrasé par elle et s'il tombe, il ne peut plus se relever.

LIVING MUMMY
(LA MOMIE VIVANTE)

VERITABLE NOM: N'Kantu
PROFESSION: Ex-guerrier, ex-roi, ex-esclave, aujourd'hui errant
IDENTITE: Inconnue
STATUT LEGAL: Non-entité. Le grand public ignore son existence
AUTRES NOMS: Aucun
LIEU DE NAISSANCE: Nation des Swarilis, Afrique du Nord
SITUATION DE FAMILLE: Célibataire
PARENTS CONNUS: T'Chombi (père, décédé), V'Leema (épouse, décédée)
GROUPE D'APPARTENANCE: Néant
BASE D'OPERATIONS: Egypte
PREMIERE APPARITION: SUPERNATURAL THRILLERS n. 5
ORIGINES: Il y a 3 000 ans, N'Kantu, chef de la tribu africaine du Swarili, fut enlevé avec son peuple par des négriers égyptiens pour édifier un temple de pierre. N'Kantu fomenta une révolte contre le pharaon régnant Aram-Set. Mis au courant, Aram-Set et son grand prêtre Nephrus décidèrent de tuer les esclaves dès que le temple serait achevé. Mais, lorsque ce jour arriva, N'Kantu prit la tête de la révolte et tua le pharaon. Nephrus parvint à soumettre le rebelle et, pour le punir de son crime, il le vida de son sang qu'il remplaça par un liquide conservateur. Puis il l'entoura de bandelettes de la tête aux pieds et l'ensevelit, encore conscient mais totalement paralysé dans un cercueil. Au cours de la deuxième moitié du 20ème siècle, le fluide paralysant finit par s'évaporer et N'Kantu se réveilla; mais le fait d'avoir été enterré pendant trois millénaires l'avait rendu complètement fou. Ayant réussi à se libérer, il se livra à des actes de violence, en particulier dans les rues du Caire. Electrocuté par un câble électrique, il resta plusieurs semaines en animation suspendue; à son réveil il avait retrouvé la raison. Désormais immortel, N'Kantu erre en Egypte et dans toute l'Afrique à la recherche d'une raison de vivre.
TAILLE: 2,25 m **POIDS:** 292 kg
YEUX: Bruns **CHEVEUX:** Néant
POUVOIRS: La Momie Vivante est douée d'une force et d'une vitalité surhumaines acquises lors d'un procédé inhabituel de momification. Il soulève environ 4,5 tonnes. Sa chair a pris la consistance de l'acier doux. Il est invulnérable aux balles de petit calibre. Par contre, il est extrêmement vulnérable à toute substance ou processus (forte chaleur, feu) déshydratants, affectant le liquide conservateur coulant dans ses veines. Quoique doué d'une force surhumaine, sa vitesse et son temps de réaction sont légèrement inférieurs à ceux d'un être humain ordinaire.

Le liquide conservateur libère la Momie Vivante de la nécessité de manger, de boire, de dormir.

LIVING TRIBUNAL
(LE TRIBUNAL VIVANT)

Le Tribunal Vivant est une entité extrêmement puissante, aussi vieille que l'univers et dont la fonction est de protéger le multivers (continuum d'univers alternatifs) d'un déséquilibre des forces mystiques. Doué d'un immense pouvoir, son rôle est d'empêcher un des univers de perturber l'équilibre cosmique et de menacer les autres, et d'éviter qu'il y ait un grave déséquilibre entre les forces mystiques alliées au bien et celles alliées au mal à l'intérieur d'un même univers.

Le Tribunal serait prêt à anéantir une planète habitée afin de protéger un univers ou le multivers. Il a le pouvoir de le faire car il peut, d'un seul geste détruire une planète, ou changer une étoile en supernova.

Le Tribunal Vivant apparaît comme un être à trois faces représentant les trois aspects de sa personnalité. Celle de devant, avec laquelle il parle, représente l'équité. La face totalement recouverte, sur le côté droit de sa tête, représente la nécessité, et celle à demi-voilée sur le côté gauche représente la juste vengeance. Il ne peut intervenir que si ces trois aspects de sa personnalité sont d'accord.

Première apparition: STRANGE TALES n. 157.

LIZARD
(LE LEZARD)

VERITABLE NOM: Dr Curtis Connors
PROFESSION: Chercheur en biologie
IDENTITE: Secrète
STATUT LEGAL: Citoyen des Etats-Unis sans casier judiciaire
AUTRES NOMS: Aucun
LIEU DE NAISSANCE: Coral Gables, Floride
SITUATION DE FAMILLE: Marié
PARENTS CONNUS: Martha Connors (épouse) William Connors (fils)
GROUPE D'APPARTENANCE: Néant
BASE D'OPERATIONS: New York City et West Palm Beach, Floride
PREMIERE APPARITION: USA AMAZING SPIDER-MAN n. 6 - FRANCE STRANGE n. 42
ORIGINES: Le Dr Curt Connors, chirurgien dans l'Armée, perdit son bras durant la Guerre de Corée et dut renoncer à exercer la chirurgie. Il entreprit alors des recherches scientifiques sur la différence des mammifères, ont conservé le pouvoir de regénérer leurs membres manquants. Il découvrit que ce pouvoir était dû à une substance chimique précise, qu'il absorba. Son bras repoussa mais l'effet mutagène de la substance entraîna une transformation de tout le corps qui prit une forme reptilio-humanoïde. L'Araignée inventa une potion qui inversait les effets de la première substance, mais les changements génétiques qui avaient affecté Connors persistèrent et celui-ci continua de se transformer périodiquement en Lézard. La transformation est déclenchée par certains stimuli chimiques et électromagnétiques.
TAILLE: 1,78 m **POIDS:** 79 kg **YEUX:** Bleus **CHEVEUX:** Bruns
POUVOIRS: Le Lézard possède une force surhumaine qu'il doit à sa forme reptilienne. Il soulève environ 12 tonnes. Les puissants muscles de ses jambes lui permettent de sauter sans élan 3,60 m en hauteur et 5,40 m en longueur. Son temps de réaction est environ le double de celui d'un humain normal et quand il court, sa vitesse peut atteindre 72 km/h.

Il possède une queue de 2 m de long. Ses pieds et ses mains sont terminés par des griffes rétractables de 2,5 cm de long: ses doigts et ses orteils sont couverts d'une quantité de griffes minuscules formant des bourrelets adhésifs, ce qui lui permet de grimper aux murs. Lorsqu'il se transforme en Lézard, la partie de son cerveau contenant les pulsions les plus bestiales l'emporte et il devient peu à peu inhumain. Le Lézard a la faculté quasi-télépathique de communiquer avec les reptiles.

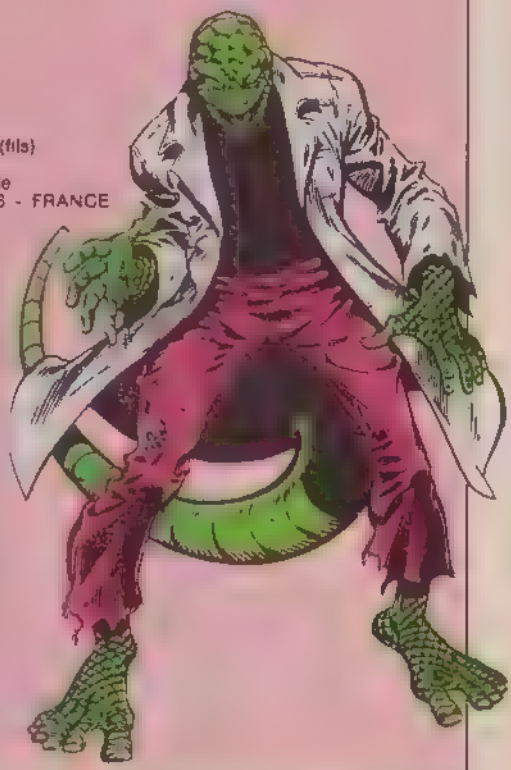

LOCKJAW (GUEULE D'OR)

VERITABLE NOM: Non révélé
PROFESSION: Compagnon de la Famille Royale des Inhumains
IDENTITE: Connue des Inhumains
STATUT LEGAL: Citoyen d'Attilan
AUTRES NOMS: Aucun
LIEU DE NAISSANCE: Ile d'Attilan, Océan Atlantique
SITUATION DE FAMILLE: Inappl cable
PARENTS CONNUS: Aucun
GROUPE D'APPARTENANCE: Compagnon de la Famille Royale des Inhumains
BASE D'OPERATION: Attilan, Aire Bleue de la Lune
PREMIERE APPARITION: USA. FANTASTIC FOUR n 45 - FRANCE ALBUM FF n. 1
ORIGINES: Inconnue. Il doit sans doute ses pouvoirs de téléportation au fait d'avoir été exposé à la brume tératogène
TAILLE: 1,50 m (à l'épaule)
LONGUEUR: 2 m (du museau aux pattes postérieures)
POIDS: 558 kg
POIL: Brun **YEUX:** Bruns
CARACTERISTIQUES: Gueule d'Or possède une petite antenne à deux branches sur le front.
POUVOIRS. Du seul fait de sa taille, Gueule d'Or possède une grande force physique. Toutefois, à cause de sa morphologie de chien, son action est limitée aux objets qu'il peut attraper avec sa gueule. Cel e-ci est exceptionnellement grande, de même que sa tête qui mesure 1 m de hauteur. Il a une telle force dans la mâchoire qu'ayant, un jour, attrapé la main de la Chose par la gueule, le pauvre Ben fut incapable de se libérer seul. Gueule d'Or peut porter un poids de 1620 kg sur le dos tout en marchant; il peut creuser le béton armé avec ses pattes

Le principal pouvoir de Gueule d'Or est celui de se téléporter et de téléporter plusieurs personnes (à condition que leur poids ne dépasse pas une tonne) à travers l'espace et même dans d'autres dimensions. Il suffit pour cela que la personne se trouve dans un rayon d'environ 4 m de son corps et soit de préférence en contact avec lui Gueule d'Or peut aussi bien se téléporter à moins de 3 m qu'à d'énormes distances: jusqu'à 354 000 km (distance de la Terre à la Lune) de son point d'origine. De nature psionique, le processus de téléportation s'accompagne d'une décharge visible d'énergie par son antenne. Plus la dépense d'énergie est grande, plus est longue la période de récupération par exemple, un voyage Terre-Lune devra être suivi d une récupération de 2 à 4 heures. C'est la téléportation de son propre corps qui est la moins coûteuse en énergie et celle de matière inanimée qui l'est le plus

Gueule d'Or possède un sens de l'odorat si développé qu'il peut suivre ou localiser une odeur à travers l'espace d mensionnel.

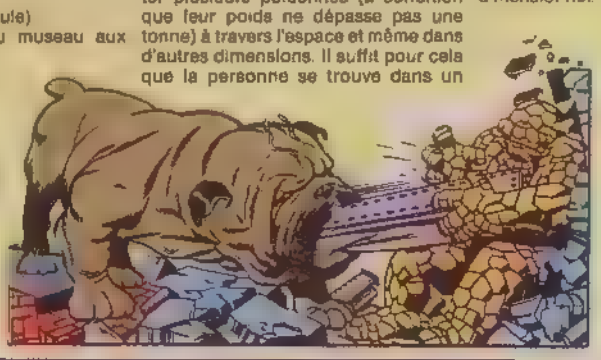

LES RIVAUX
ROMMEL contre MONTGOMERY

GENERAL ROMMEL

En 1942, durant la Seconde Guerre mondiale, le général Erwin Rommel était commandant en chef de l'Afrikakorps. Paraissant invincible, il balaya toute résistance alliée en Afrique. Le 26 juin, il fut promu Feld-Maréchal. C'est à El Alamein, localité d'Egypte, que le brillant soldat allemand devait se heurter à son rival.

GENERAL MONTGOMERY

Le général Bernard Montgomery avait pris le commandement de la 8ème Armée — les fameux "rats du désert" —. Le 23 octobre 1942, à 9 h 40 du matin, 1000 canons anglais ouvraient le feu sur l'ennemi. A l'aube du lendemain, les hommes de Montgomery avaient repoussé Rommel et commencé à reconquérir toutes les places perdues. Après 12 jours de rudes combats, "Monty" triomphait de son rival et remportait une éclatante victoire en Afrique du Nord.

LA DOT DES BABYLONIENNES

Dans la Babylone antique, toutes les femmes devaient se marier. Chaque année, on organisait une vente où toutes les jeunes filles en âge de convoler étaient mises aux enchères.

Les hommes étaient prêts à payer très cher pour les jolies femmes. L'argent récolté était alors remis aux femmes moins attrayantes qui ne trouvaient pas d'acheteur.

Ainsi dotées, elles ne restaient pas longtemps SANS MARI.

© 1981 Syndicated Newspaper Services, Inc.

Les arachnides et les crustacés

Les animaux que nous étudions ici ne se ressemblent pas et pourtant, ils font partie de l'embranchement des arthropodes, tout comme les insectes. Leurs pattes sont constituées de différents segments réunis par des articulations.

La plupart des gens ont peur des araignées et pourtant, dans nos pays, il n'existe aucune espèce dangereuse, même pas l'EPEIRE DIADEME. Lorqu'une araignée mord sa proie, elle lui injecte du venin et des sucs digestifs. Le venin tue la proie ce qui permet à l'araignée de la dévorer et les sucs digestifs accélèrent sa digestion.

Les araignées ne sont pas des insectes.

Ces deux groupes d'animaux présentent de notables différences. Les quelque 30 000 espèces d'araignées ont toutes 8 pattes locomotrices tandis que les insectes n'en ont que 6. Le corps d'une araignée se compose de deux parties, le céphalothorax qui sert de support aux pattes, et l'abdomen. Le corps d'un insecte par contre est fait de trois parties. La tête de l'araignée ne porte pas d'antennes, organes indispensables à la survie des insectes

UNE REDOUTABLE CARNASSIERE

La bouche des araignées est pourvue de deux appendices, les pédipalpes, dont elles se servent pour palper. C'est avec ces organes que les mâles introduisent leurs cellules séminales dans le corps des femelles.

Les araignées saisissent leurs victimes avec deux pinces situées à proximité de la bouche et qui sont reliées à des glandes venimeuses. Ce venin est généralement inoffensif pour l'homme, mais pas pour les petites proies. Le venin de la veuve noire, une lycose américaine de 2 cm, est cependant tellement violent qu'il peut également nuire à l'homme et même être mortel dans certains cas.

Les araignées sont de véritables carnassiers qui se nourrissent d'autres insectes. Pour s'en saisir elles construisent des toiles artistiques dans des buissons ou en travers des sentiers. Si un moucheron heurte la toile, il s'empêtre dans les fils gluants et est condamné à mort à brève échéance. L'arai-

Le BERNARD-L'ERMITE a un corps très fragile, c'est ainsi qu'il cherche refuge dans un coquillage vide. Lorsque cette maison devient trop petite, il déménage.

gnée guette dans un coin, et au moindre tremblement de sa toile, elle se précipite sur l'insecte qui s'y est pris. D'autres araignées ne tissent pas de toile mais sautent sur leurs victimes. Les oténizidés vivent dans des trous creusés dans le sol et fermés par des portes. Si un insecte passe à proximité, l'araignée bondit hors de son trou et se saisit de sa proie qu'elle ramène dans son repaire

Les mygales, dont il existe environ 1500 espèces, sont les plus grandes araignées au monde Certaines variétés sont aussi grandes qu'une main, pattes comprises. Leur corps est complètement velu. Elles courent très vite et se nourrissent de lézards, de petites grenouilles et surtout d'insectes. Les espè-

L'HIPPOLYTE (Hippolysmata grabhami) est un crustacé très utile. Il débarrasse d'autres organismes aquatiques comme les poissons des parasites qui s'installent sur leur peau, et nettoient leurs blessures. Les hippolytes ont de très jolies couleurs, ce qui leur permet d'être reconnus par les poissons qui veulent avoir recours à leurs services.

L'aselle est un crustacé qui vit sur terre alors que ses ancêtres étaient aquatiques. Il recherche cependant toujours des endroits humides pour s'y installer, comme des caves, des pierres ou des fentes de murs. Ils se nourrissent de détritus d'origine végétale. La variété d'ASELLE représentée ici mesure 1,5 cm.

ces qui vivent dans les arbres se saisissent parfois de petits oiseaux, mais ceux-ci ne constituent pas leur alimentation habituelle. La piqûre de ces araignées est pénible pour l'homme mais non mortelle. Il ne s'agit d'ailleurs pas de véritables piqûres mais de petites blessures prodiguées par les pinces.

DARD MORTEL

Les scorpions ont le corps aplati et vivent en-dessous des pierres. L'arrière du corps est occupé par un dard venimeux, qui sert à leur défense. On trouve différentes variétés de scorpions dans les parties les plus sèches du sud de l'Europe. Ils mesurent au maximum 4 cm et sont inoffensifs. Par contre les scorpions qui vivent dans les déserts sont plus dangereux. La piqûre du scorpion saharien par exemple entraîne la mort en quelques minutes.

Les araignées pondent généralement des œufs, les scorpions sont vivipares. Différentes sortes de scorpions portent leurs jeunes sur le dos pendant quelque temps. En outre, ils en prennent soin et les défendent. Au cours de l'accouplement des scorpions, les mâles, qui sont plus petits que les femelles, sont parfois dévorés par celles-ci.

L'acarien et la tique appartiennent à l'ordre des acari (*Acariens*). Cet ordre regroupe quelque 10.000 espèces dont le corps est divisé en trois parties, qui ne mesurent jamais plus d'un demi-centimètre et qui sont souvent très nocives. De nombreuses espèces se nourrissent du sang d'autres animaux.

La classe des crustacés (*Crustacae*) ne contient pas que des crabes ou des homards, mais aussi de plus petits organismes comme l'aselle ou la daphnie. En fait, il existe 35.000 crustacés différents dont un grand nombre de petite taille (comme le krill) et qui vivent soit en eau douce, soit en eau salée. Il y a cependant aussi de grands crustacés comme la macrocheire japonaise dont l'envergure peut atteindre 3 m. Le homard qui vit le long des côtes de l'Europe occidentale mesure 0,50 m. Les crustacés ont deux paires d'antennes qui sont remarquables chez la langouste. Ils ont de nombreuses pattes, mais jamais plus de 10 paires, et se nourrissent d'animaux morts, de plantes ou d'organismes vivants comme des vers ou des liparis. Ils respirent par des branchies et ont le corps enserré dans une carapace.

© 1983 by Zuidnederlandse Uitgeverij N.V.
Extrait du livre "Encyclopédie de la nature" paru chez les Editions Chantecler, France.

Les CYCLOPS constituent un genre excessivement prolifique de l'ordre des cyclopoïdes (4000 espèces). Ces animaux ne mesurent que quelques millimètres. Ils vivent en eau douce et se nourrissent de plantes en putréfaction. Les aquariophiles s'en servent souvent pour nourrir leurs poissons.

LES PIONNIERS DE L'IMPOSSIBLE

ROSS 1er - roi des cocotiers - 1825

FRANZEN - le bateau mort de Stockholm - 1628

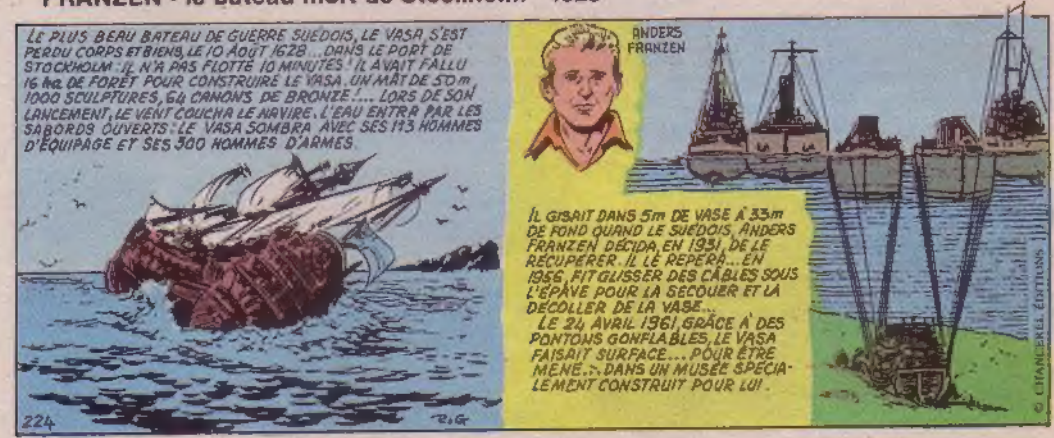

CHEOPS - calculs astronomiques - (-2660)

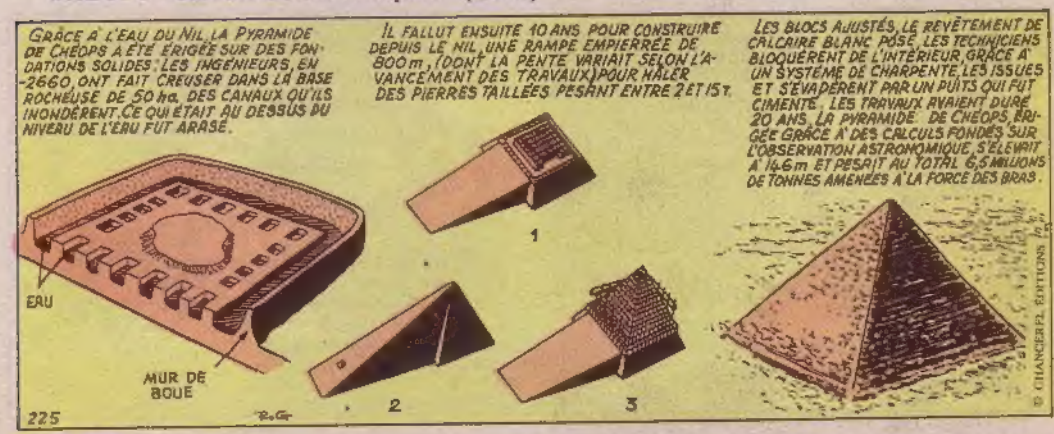

LES PIONNIERS DE L'IMPOSSIBLE

VASALOPPET - le cross de l'indépendance - 1922

CARLIN - l'Atlantique en jeep - 1950

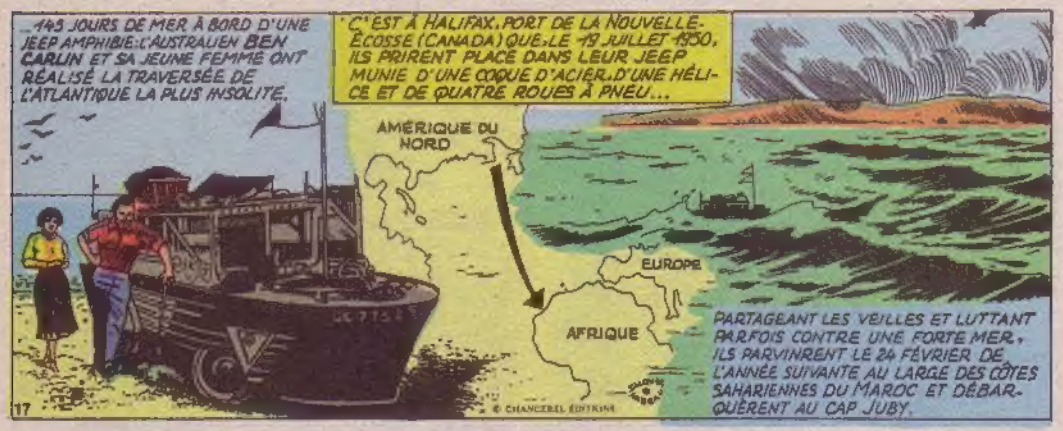

PARADIS - première "en cordée" - 1808

VOTRE PROCHAIN RECIT COMPLET MARVEL

Un chef-d'oeuvre de Chris Claremont et Alan Davis indispensable pour passer des vacances de rêve !

En août, festival de la B.D. !

La collection version intégrale s'agrandit avec

DAREDEVIL

qui paraîtra tous les deux mois !

Un nouvel album

X-MEN

avec un maxi-épisode dessiné par Arthur Adams !

Encore en vente :

LA CAPE ET L'EPEE !

Un chef-d'oeuvre du fantastique !

SEMIC FRANCE - 20 rue de Billancourt - 92103 BOULOGNE-BILLANCOURT. Comité de Direction: A. Mitsialis - C. Vistel - M.J. Bernard. Directrice de Publication: Claude VISTEL - Comm. P.P.A.P. 53312. Dép. Lég. C. 222, 5 juillet 1989.
Imprimerie ROTOLITO LOMBARDA S.p.A. - MILAN - 741/235 - N.M.P.P. - Loi n. 49.956 du 16 juillet 1949 sur les publications destinées à la jeunesse.